



PEMERINTAHPROVINSIBALI
SEKRETARIATDAERAH

JI.BASUKIRACHMAT Telp. (0361) 224671 Fax. (0361) 236037
DENPASAR - BALI(80235)

Website : www.baliprov.go.id. e mail : biro.org@gmail.com

Bali, 6 Mei 2020

Kepada :

Yth. Kepala Perangkat Daerah di
Lingkungan Pemerintah Provinsi
Bali
di
Tempat

SURAT PENGANTAR

Nomor : 045.2/10389/KLB/ORG

No.	Jenis Surat	Banyaknya	Keterangan
1.	Keputusan Gubernur Bali Nomor 278/01-E/HK/2020 tentang Peta Jabatan pada Perangkat Daerah di Lingkungan Pemerintah Provinsi Bali	1 (satu) Gabung	Dikirim dengan hormat untuk dapat dipergunakan sebagaimana mestinya.

KEPALA BIRO ORGANISASI
SETDA PROVINSI BALI,
I WAYAN SERINAH.
NIP. 19700902 199103 1 007



Balai
Sertifikasi
Elektronik

Dokumen ini telah ditandatangani secara elektronik
menggunakan sertifikat elektronik yang diterbitkan oleh BSrE



GUBERNUR BALI

KEPUTUSAN GUBERNUR BALI

NOMOR 278/01-E/HK/2020

TENTANG

PETA JABATAN PADA PERANGKAT DAERAH
DI LINGKUNGAN PEMERINTAH PROVINSI BALI

GUBERNUR BALI,

- Menimbang :
- a. bahwa sesuai ketentuan Pasal 56 ayat (1) Undang-Undang Nomor 5 Tahun 2014 tentang Aparatur Sipil Negara, setiap Instansi Pemerintah wajib menyusun kebutuhan jumlah dan jenis jabatan Pegawai Negeri Sipil berdasarkan analisis jabatan dan analisis beban kerja;
 - b. bahwa hasil penyusunan analisis jabatan dan analisis beban kerja salah satunya berupa peta jabatan, menggambarkan seluruh jabatan yang ada dan kedudukannya pada unit kerja beserta kebutuhan pegawai untuk tiap jabatan dan dibandingkan dengan persediaan pegawai pada masing-masing unit kerja sehingga diketahui kebutuhan riil pegawai;
 - c. bahwa berdasarkan pertimbangan sebagaimana dimaksud dalam huruf a dan huruf b, perlu menetapkan Keputusan Gubernur tentang Peta Jabatan pada Perangkat Daerah di Lingkungan Pemerintah Provinsi Bali;
- Mengingat :
1. Undang-Undang Nomor 64 Tahun 1958 tentang Pembentukan Daerah-daerah Tingkat I Bali, Nusa Tenggara Barat dan Nusa Tenggara Timur (Lembaran Negara Republik Indonesia Tahun 1958 Nomor 115, Tambahan Lembaran Negara Republik Indonesia Nomor 1649);
 2. Undang-Undang Nomor 5 Tahun 2014 tentang Aparatur Sipil Negara (Lembaran Negara Republik Indonesia Tahun 2014 Nomor 6, Tambahan Lembaran Negara Republik Indonesia Nomor 5494);

3. Undang-Undang Nomor 23 Tahun 2014 tentang Pemerintahan Daerah (Lembaran Negara Republik Indonesia Tahun 2014 Nomor 244, Tambahan Lembaran Negara Republik Indonesia Nomor 5587) sebagaimana telah diubah beberapa kali, terakhir dengan Undang-Undang Nomor 9 Tahun 2015 tentang Perubahan Kedua Atas Undang-undang Nomor 23 Tahun 2014 tentang Pemerintahan Daerah (Lembaran Negara Republik Indonesia Tahun 2015 Nomor 58, Tambahan Lembaran Negara Republik Indonesia Nomor 5679);
4. Peraturan Pemerintah Nomor 18 Tahun 2016 tentang Organisasi Perangkat Daerah (Lembaran Negara Republik Indonesia Tahun 2016 Nomor 114, Tambahan Lembaran Negara Republik Indonesia Nomor 5887) sebagaimana telah diubah dengan Peraturan Pemerintah Nomor 72 Tahun 2019 tentang Perubahan Atas Peraturan Pemerintah Nomor 18 Tahun 2016 tentang Perangkat Daerah (Lembaran Negara Republik Indonesia Tahun 2019 Nomor 187, Tambahan Lembaran Negara Republik Indonesia Nomor 6402);
5. Peraturan Pemerintah Nomor 11 Tahun 2017 tentang Manajemen Pegawai Negeri Sipil (Lembaran Negara Republik Indonesia Tahun 2017 Nomor 63, Tambahan Lembaran Negara Republik Indonesia Nomor 6037);
6. Peraturan Menteri Dalam Negeri Nomor 12 Tahun 2008 tentang Pedoman Analisis Beban Kerja di Lingkungan Departemen Dalam Negeri dan Pemerintah Daerah;
7. Peraturan Menteri Dalam Negeri Nomor 35 Tahun 2012 tentang Analisis Jabatan di Lingkungan Kementerian Dalam Negeri dan Pemerintah Daerah (Berita Negara Republik Indonesia Tahun 2012 Nomor 483);
8. Peraturan Menteri Pendayagunaan Aparatur Negara dan Reformasi Birokrasi Nomor 1 Tahun 2020 tentang Pedoman Analisis Jabatan dan Analisis Beban Kerja (Berita Negara Republik Indonesia Tahun 2020 Nomor 26);
9. Peraturan Daerah Provinsi Bali Nomor 10 Tahun 2016 tentang Pembentukan dan Susunan Perangkat Daerah (Lembaran Daerah Provinsi Bali Tahun 2016 Nomor 10, Tambahan Lembaran Daerah Provinsi Bali Nomor 8) sebagaimana telah diubah dengan Peraturan Daerah Nomor 7 Tahun 2019 tentang Perubahan Atas Peraturan Daerah Nomor 10 Tahun 2016 tentang Pembentukan dan Susunan Perangkat Daerah (Lembaran Daerah Provinsi Bali Tahun 2019 Nomor 7, Tambahan Lembaran Daerah Provinsi Bali Nomor 5);

MEMUTUSKAN :

Menetapkan :

- KESATU : Menetapkan Peta Jabatan pada Perangkat Daerah di Lingkungan Pemerintah Provinsi Bali sebagaimana tercantum dalam Lampiran yang merupakan bagian tidak terpisahkan dari Keputusan ini.
- KEDUA : Pada saat Keputusan Gubernur ini mulai berlaku, Keputusan Gubernur Nomor 1574/01-F/HK/2019 tentang Peta Jabatan pada Perangkat Daerah di Lingkungan Pemerintah Provinsi Bali dicabut dan dinyatakan tidak berlaku.
- KETIGA : Keputusan ini mulai berlaku pada tanggal ditetapkan.

Ditetapkan di Bali
pada tanggal 6 April 2020



GUBERNUR BALI,

WAYAN KOSTER

Keputusan ini disampaikan kepada :

1. Ketua DPRD Provinsi Bali di Bali.
2. Inspektur Provinsi Bali di Bali.
3. Kepala Bappeda Provinsi Bali di Bali.
4. Kepala Badan Pengelola Keuangan dan Aset Daerah Provinsi Bali di Bali.
5. Kepala Biro Organisasi Setda Provinsi Bali di Bali.
6. Kepala Biro Perekonomian dan Administrasi Pembangunan Setda Provinsi Bali di Bali.
7. Kepala Biro Hukum Setda Provinsi Bali di Bali (3 eksemplar).
8. Arsip.

LAMPIRAN
 KEPUTUSAN GUBERNUR BALI
 NOMOR 278/01-E/HK/2020
 TENTANG
 PETA JABATAN PADA PERANGKAT DAERAH
 DI LINGKUNGAN PEMERINTAH PROVINSI BALI

Peta Jabatan pada Perangkat Daerah di Lingkungan Pemerintah Provinsi Bali

I. SEKRETARIAT DAERAH

JUMLAH KEKUATAN PEGAWAI	B	K	+/-
TOTAL	13	13	-
ESELON I	1	1	-
ESELON II	12	12	-

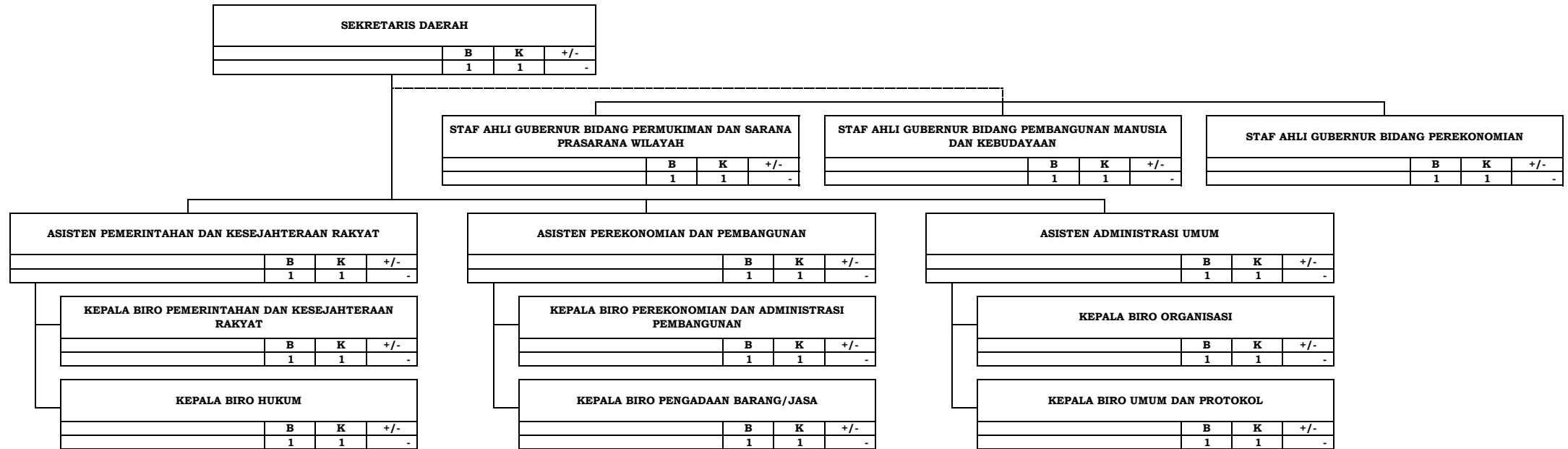

I. A. BIRO PEMERINTAHAN DAN KESEJAHTERAAN RAKYAT

JUMLAH KEKUATAN PEGAWAI	B	K	+/-
TOTAL	37	52	- 15
ESELON II	1	1	-
ESELON III	3	3	-
ESELON IV	9	9	-
JABATAN PELAKSANA	23	38	- 15
JABATAN FUNGSIONAL	1	1	-

Kepala Biro Pemerintahan dan Kesejahteraan Rakyat			
	B	K	+/-
	1	1	-

KELOMPOK JABATAN FUNGSIONAL			
JABATAN	B	K	+/-
JF Arsiparis Pelaksana	1	1	-
			-
Total	1	1	-

Kepala Bagian Pemerintahan			
	B	K	+/-
	1	1	-

Kepala Sub Bagian Administrasi Pemerintahan dan Fasilitas Penataan Wilayah			
	B	K	+/-
	1	1	-

JABATAN	B	K	+/-
Analisis Pemerintahan Umum dan Otonomi Daerah	1	1	-
Pengelola Toponimi	-	1	- 1
Pengelola Administrasi Pertanahan Desa atau Kelurahan	1	1	-
Total	2	3	- 1

Kepala Sub Bagian Pemerintahan Umum			
	B	K	+/-
	1	1	-

JABATAN	B	K	+/-
Analisis Pemerintahan Daerah	1	2	- 1
Pengelola Rencana Pemerintahan Umum	1	1	-
Total	2	3	- 1

Kepala Sub Bagian Kerjasama			
	B	K	+/-
	1	1	-

JABATAN	B	K	+/-
Analisis Kerja Sama	1	2	- 1
Pengelola Terjemahan dan Kerjasama	-	1	- 1
Total	1	3	- 2

Kepala Bagian Otonomi Daerah			
	B	K	+/-
	1	1	-

Kepala Sub Bagian Administrasi Kepala Daerah dan DPRD			
	B	K	+/-
	1	1	-

JABATAN	B	K	+/-
Analisis Pemerintahan Daerah	1	1	-
Pengelola Administrasi Pemerintahan	-	1	- 1
Total	1	2	- 1

Kepala Sub Bagian Pengembangan Otonomi Daerah dan Evaluasi Penyelenggaraan Pemerintahan			
	B	K	+/-
	1	1	-

JABATAN	B	K	+/-
Analisis Pemerintahan Daerah	2	2	-
Pengelola Penyelenggaraan Otonomi Daerah	-	1	- 1
Total	2	3	- 1

Kepala Sub Bagian Tata Usaha Biro			
	B	K	+/-
	1	1	-

JABATAN	B	K	+/-
Analisis Tata Usaha	-	1	- 1
Penyusun Program Anggaran dan Pelaporan	-	1	- 1
Bendahara	1	1	-
Operator Komputer Grafis	-	1	- 1
Pengelola Kepegawaian	1	1	-
Pengelola Gaji	1	1	-
Pengelola Pemanfaatan Barang Milik Daerah	1	1	-
Pengelola Data Administrasi dan Verifikasi	-	1	- 1
Pengelola Surat	1	1	-
Pranata Sidik Jari	-	1	- 1
Pengadministrasian Keuangan	1	1	-
Pengadministrasian Umum	1	1	-
Total	7	12	- 5

Kepala Bagian Kesejahteraan Rakyat			
	B	K	+/-
	1	1	-

Kepala Sub Bagian Sarana dan Prasarana Spiritual			
	B	K	+/-
	1	1	-

JABATAN	B	K	+/-
Analisis Upacara Adat	1	1	-
Pengelola Bantuan Keagamaan	-	2	- 2
Pengelola Data	-	1	- 1
Pengadministrasian Sarana dan Prasarana	1	1	-
Total	2	5	- 3

Kepala Sub Bagian Kelembagaan Bina Spiritual			
	B	K	+/-
	1	1	-

JABATAN	B	K	+/-
Analisis Pembinaan Umat	1	2	- 1
Pengelola Data	-	1	- 1
Pengadministrasian Umum	1	1	-
Total	2	4	- 2

Kepala Sub Bagian Kesejahteraan Rakyat (Kesra) Pelayanan Dasar dan Non Pelayanan Dasar			
	B	K	+/-
	1	1	-

JABATAN	B	K	+/-
Analisis Kesejahteraan Rakyat	1	1	-
Pengelola Kesejahteraan Sosial	1	1	-
Pengadministrasian Umum	2	1	1
Total	4	3	1

I. B. BIRO HUKUM

JUMLAH KEKUATAN PEGAWAI	B	K	+/-
TOTAL	35	57	- 22
ESELON II	1	1	-
ESELON III	3	3	-
ESELON IV	8	9	- 1
JABATAN PELAKSANA	23	44	- 21
JABATAN FUNGSIONAL	0	0	-

Kepala Biro Hukum			
B	K	+/-	
1	1	-	

KELOMPOK JABATAN FUNGSIONAL			
JABATAN	B	K	+/-
Total	-	-	-

Kepala Bagian Peraturan Perundang-undangan Provinsi			
B	K	+/-	
1	1	-	

Kepala Sub Bagian Penyusunan Produk Hukum Pengaturan			
B	K	+/-	
0	1	-	1

JABATAN	B	K	+/-
Analisis Produk Hukum	2	2	-
Pengadministrasi Hukum	1	2	- 1
Total	3	4	- 1

Kepala Sub Bagian Penyusunan Produk Hukum Penetapan			
B	K	+/-	
1	1	-	

JABATAN	B	K	+/-
Analisis Peraturan Perundang-undangan dan Rancangan Peraturan Perundang-undangan	4	5	- 1
Pengadministrasi Hukum	-	4	- 4
Total	4	9	- 5

Kepala Sub Bagian Dokumentasi Hukum dan Naskah Hukum Lainnya			
B	K	+/-	
1	1	-	

JABATAN	B	K	+/-
Analisis Produk Hukum	1	1	-
Pengadministrasi Hukum	-	1	- 1
Total	1	2	- 1

Kepala Bagian Peraturan Perundang-undangan Kabupaten/Kota			
B	K	+/-	
1	1	-	

Kepala Sub Bagian Produk Hukum Daerah Wilayah I			
B	K	+/-	
1	1	-	

JABATAN	B	K	+/-
Analisis Peraturan Perundang-undangan dan Rancangan Peraturan Perundang-undangan	1	2	- 1
Pengadministrasi Hukum	-	1	- 1
Total	1	3	- 2

Kepala Sub Bagian Produk Hukum Daerah Wilayah II			
B	K	+/-	
1	1	-	

JABATAN	B	K	+/-
Analisis Peraturan Perundang-undangan dan Rancangan Peraturan Perundang-undangan	1	3	- 2
Pengadministrasi Hukum	-	1	- 1
Total	1	4	- 3

Kepala Sub Bagian Tata Usaha Biro			
B	K	+/-	
1	1	-	

JABATAN	B	K	+/-
Bendahara	1	1	-
Pengelola Database Surat Perintah Membayar	1	1	-
Pengelola Gaji	1	1	-
Pengelola Kepegawaian	1	2	- 1
Pengelola Keuangan	1	1	-
Pengelola Pemanfaatan Barang Milik Daerah	1	2	- 1
Pengolah Data Perencanaan Penganggaran	1	1	-
Verifikator Keuangan	1	2	- 1
Pengadministrasi Persuratan	1	2	- 1
Pengadministrasi Umum	1	1	-
Total	10	14	- 4

Kepala Bagian Bantuan Hukum dan HAM			
B	K	+/-	
1	1	-	

Kepala Sub Bagian Litigasi			
B	K	+/-	
1	1	-	

JABATAN	B	K	+/-
Analisis Perkara Peradilan	1	2	- 1
Pengadministrasi Hukum	-	1	- 1
Total	1	3	- 2

Kepala Sub Bagian Non Litigasi			
B	K	+/-	
1	1	-	

JABATAN	B	K	+/-
Analisis Rancangan Naskah Perjanjian	1	2	- 1
Pengadministrasi Hukum	-	1	- 1
Total	1	3	- 2

Kepala Sub Bagian HAM dan Penyuluhan Hukum			
B	K	+/-	
1	1	-	

JABATAN	B	K	+/-
Analisis Pelindungan Hak-Hak Sipil dan Hak Asasi Manusia	1	1	-
Pengadministrasi Hukum	-	1	- 1
Total	1	2	- 1

I. C. BIRO PEREKONOMIAN DAN ADMINISTRASI PEMBANGUNAN

JUMLAH KEKUATAN PEGAWAI	B	K	+/-
TOTAL	38	44	- 6
ESELON II	1	1	-
ESELON III	3	3	-
ESELON IV	9	9	-
JABATAN PELAKSANA	24	27	- 3
JABATAN FUNGSIONAL	1	4	- 3

Kepala Biro Perencanaan dan Administrasi Pembangunan			
B	K	+/-	
1	1	-	

KELOMPOK JABATAN FUNGSIONAL			
JABATAN	B	K	+/-
JF Analis Kepegawaian Ahli Madya	-	1	1
JF Arsiparis Penyelia	1	1	-
JF Pranata Komputer Ahli Pertama	-	2	- 2
Total	1	4	- 3

Kepala Bagian Kebijakan Perencanaan dan Sumber Daya Alam			
B	K	+/-	
1	1	-	

Kepala Sub Bagian Analisis Ekonomi Makro			
B	K	+/-	
1	1	-	

JABATAN			
Analisis Investasi Daerah	1	1	-
Pengelola Pembiayaan dan Pengembangan Perencanaan	1	1	-
Total	2	2	-

Kepala Sub Bagian Analisis Ekonomi Mikro			
B	K	+/-	
1	1	-	

JABATAN			
Analisis Kemitraan	1	1	-
Pengelola Pembiayaan dan Pengembangan Perencanaan	1	1	-
Total	2	2	-

Kepala Sub Bagian Sumber Daya Alam			
B	K	+/-	
1	1	-	

JABATAN			
Analisis Data dan Informasi	1	1	-
Pengelola Data	1	1	-
Total	2	2	-

Kepala Bagian Badan Usaha Milik Daerah (BUMD) dan Badan Layanan Umum Daerah (BLUD)			
B	K	+/-	
1	1	-	

Kepala Sub Bagian Badan Usaha Milik Daerah (BUMD)			
B	K	+/-	
1	1	-	

JABATAN			
Penelaah Perkembangan BUMD	1	1	-
Pengelola Data	1	1	-
Total	2	2	-

Kepala Sub Bagian Badan Layanan Umum Daerah (BLUD)			
B	K	+/-	
1	1	-	

JABATAN			
Analisis Layanan Umum	1	1	-
Pengelola Data	1	1	-
Total	2	2	-

Kepala Sub Bagian Tata Usaha Biro			
B	K	+/-	
1	1	-	

JABATAN			
Analisis Pengembangan SDM Aparatur	1	1	-
Analisis Perencanaan, Evaluasi dan Pelaporan	1	1	-
Bendahara	1	1	-
Pengelola Gaji	1	1	-
Pengelola Laporan Keuangan	1	1	-
Pengelola Pemanfaatan Barang Milik Daerah	1	1	-
Sekretaris	-	1	- 1
Verifikator Data laporan Keuangan	1	1	-
Pengadministrasi Persuratan	1	1	-
Pengadministrasi Umum	-	1	- 1
Total	8	10	- 2

Kepala Bagian Administrasi Pembangunan			
B	K	+/-	
1	1	-	

Kepala Sub Bagian Pengendalian Administrasi Pelaksanaan Pembangunan Daerah			
B	K	+/-	
1	1	-	

JABATAN			
Analisis Program Pembangunan	1	1	-
Pengelola Pengendalian, Monitoring dan Evaluasi Pembangunan	1	1	-
Total	2	2	-

Kepala Sub Bagian Pengendalian Administrasi Pelaksanaan Pembangunan Wilayah			
B	K	+/-	
1	1	-	

JABATAN			
Analisis Program Pembangunan	1	1	-
Pengelola Pengendalian, Monitoring dan Evaluasi Pembangunan	1	1	-
Total	2	2	-

Kepala Sub Bagian Pelaporan Pelaksanaan Pembangunan			
B	K	+/-	
1	1	-	

JABATAN			
Analisis Monitoring dan Evaluasi Pelaksanaan Anggaran	1	1	-
Pengelola Monitoring dan Evaluasi	1	2	- 1
Total	2	3	- 1

I. D. BIRO PENGADAAN BARANG/JASA

JUMLAH KEKUATAN PEGAWAI	B	K	+/-
TOTAL	50	87	- 37
ESELON II	1	1	-
ESELON III	3	3	-
ESELON IV	9	9	-
JABATAN PELAKSANA	24	33	- 9
JABATAN FUNGSIONAL	13	41	- 28

Kepala Biro Pengadaan Barang/Jasa			
B	K	+/-	
1	1	-	

KELOMPOK JABATAN FUNGSIONAL			
JABATAN	B	K	+/-
JF Pengelola Pengadaan Barang/Jasa Ahli Pertama	4	20	- 16
JF Pengelola Pengadaan Barang/Jasa Ahli Muda	5	10	- 5
JF Pengelola Pengadaan Barang/Jasa Ahli Madya	4	11	- 7
Total	13	41	- 28

Kepala Bagian Pengelolaan Pengadaan Barang/Jasa			
B	K	+/-	
1	1	-	

Kepala Sub Bagian Pengelolaan Strategi Pengadaan Barang/Jasa			
B	K	+/-	
1	1	-	

JABATAN	B	K	+/-
Penelaah Kebijakan Pengadaan Barang dan Jasa	1	1	-
Pengelola Kegiatan dan Anggaran	1	1	-
Total	2	2	-

Kepala Sub Bagian Pelaksanaan Pengadaan Barang/Jasa			
B	K	+/-	
1	1	-	

JABATAN	B	K	+/-
Penelaah Kebijakan Pengadaan Barang dan Jasa	6	7	- 1
Pengelola Kegiatan dan Anggaran	1	1	-
Total	7	8	- 1

Kepala Sub Bagian Pemantauan dan Evaluasi Pengadaan Barang/Jasa			
B	K	+/-	
1	1	-	

JABATAN	B	K	+/-
Analisis Monitoring, Evaluasi dan Pelaporan	1	1	-
Pengelola Data	-	1	- 1
Total	1	2	- 1

Kepala Bagian Pengelolaan Layanan Pengadaan Secara Elektronik			
B	K	+/-	
1	1	-	

Kepala Sub Bagian Pengelolaan Sistem Pengadaan Secara Elektronik			
B	K	+/-	
1	1	-	

JABATAN	B	K	+/-
Analisis Sistem Informasi	1	1	-
Pengelola Sistem dan Jaringan	-	1	- 1
Total	1	2	- 1

Kepala Sub Bagian Pengembangan Sistem dan Informasi Pengadaan Barang/Jasa			
B	K	+/-	
1	1	-	

JABATAN	B	K	+/-
Analisis Sistem Informasi	-	1	- 1
Pengelola Dokumentasi	1	1	-
Total	1	2	- 1

Kepala Sub Bagian Tata Usaha Biro			
B	K	+/-	
1	1	-	

JABATAN	B	K	+/-
Analisis Perencanaan, Evaluasi dan Pelaporan	-	1	- 1
Bendahara	1	1	-
Pengelola Gaji	1	1	-
Pengelola Kepegawaian	1	1	-
Pengelola Keuangan	1	1	-
Pengelola Pemanfaatan Barang Milik Daerah	1	1	-
Sekretaris	-	1	- 1
Verifikator Keuangan	1	1	-
Pengadministrasi Persuratan	1	1	-
Pengemudi	2	2	-
Total	9	11	- 2

Kepala Bagian Pembinaan dan Advokasi Pengadaan Barang/Jasa			
B	K	+/-	
1	1	-	

Kepala Sub Bagian Pembinaan Sumber Daya Manusia Pengadaan Barang/Jasa			
B	K	+/-	
1	1	-	

JABATAN	B	K	+/-
Analisis Sumber Daya Manusia Aparatur	1	1	-
Pengelola Data	-	1	- 1
Total	1	2	- 1

Kepala Sub Bagian Pembinaan Kelembagaan Pengadaan Barang/Jasa			
B	K	+/-	
1	1	-	

JABATAN	B	K	+/-
Analisis Kelembagaan	-	1	- 1
Pengelola Data	-	1	- 1
Total	-	2	- 2

Kepala Sub Bagian Pendampingan dan Konsultasi Hukum			
B	K	+/-	
1	1	-	

JABATAN	B	K	+/-
Analisis Advokasi Hukum	1	1	-
Penelaah Kebijakan Pengadaan Barang dan Jasa	1	1	-
Total	2	2	-

I. E. BIRO ORGANISASI

JUMLAH KEKUATAN PEGAWAI	B	K	+/-
TOTAL	32	42	- 10
ESELON II	1	1	-
ESELON III	3	3	-
ESELON IV	8	9	- 1
JABATAN PELAKSANA	20	28	- 8
JABATAN FUNGSIONAL	0	1	- 1

Kepala Biro Organisasi			
	B	K	+/-
	1	1	-

KELOMPOK JABATAN FUNGSIONAL			
JABATAN	B	K	+/-
JF Pranata Komputer Ahli Pertama	-	1	- 1
			-
Total	-	1	- 1

Kepala Bagian Kelembagaan dan Analisis Jabatan			
	B	K	+/-
	1	1	-

Kepala Sub Bagian Kelembagaan Provinsi			
	B	K	+/-
	1	1	-

JABATAN	B	K	+/-
Analisis Kelembagaan	1	1	-
Pengelola Data	-	1	- 1
			-
Total	1	2	- 1

Kepala Sub Bagian Kelembagaan Kabupaten/Kota			
	B	K	+/-
	1	1	-

JABATAN	B	K	+/-
Analisis Kelembagaan	1	1	-
Pengelola Data	-	1	- 1
			-
Total	1	2	- 1

Kepala Sub Bagian Analisis dan Formasi Jabatan			
	B	K	+/-
	1	1	-

JABATAN	B	K	+/-
Analisis Jabatan	1	2	- 1
Pengelola Data	1	1	-
			-
Total	2	3	- 1

Kepala Bagian Reformasi Birokrasi dan Akuntabilitas Kinerja			
	B	K	+/-
	1	1	-

Kepala Sub Bagian Reformasi Birokrasi			
	B	K	+/-
	1	1	-

JABATAN	B	K	+/-
Analisis Kinerja	1	1	-
Pengelola Data	-	1	- 1
			-
Total	1	2	- 1

Kepala Sub Bagian Akuntabilitas Kinerja			
	B	K	+/-
	1	1	-

JABATAN	B	K	+/-
Analisis Akuntabilitas Kinerja Aparatur	1	1	-
Pengelola Data	-	1	- 1
			-
Total	1	2	- 1

Kepala Sub Bagian Budaya Kerja			
	B	K	+/-
	1	1	-

JABATAN	B	K	+/-
Analisis Kinerja	1	1	-
Pengelola Data	1	1	-
			-
Total	2	2	-

Kepala Bagian Tata Laksana			
	B	K	+/-
	1	1	-

Kepala Sub Bagian Tata Laksana Pemerintahan			
	B	K	+/-
	0	1	- 1

JABATAN	B	K	+/-
Analisis Pelayanan	1	1	-
Pengelola Data	-	1	- 1
			-
Total	1	2	- 1

Kepala Sub Bagian Pelayanan Publik			
	B	K	+/-
	1	1	-

JABATAN	B	K	+/-
Analisis Pelayanan Publik	1	2	- 1
Pengelola Data	1	1	-
			-
Total	2	3	- 1

Kepala Sub Bagian Tata Usaha Biro			
	B	K	+/-
	1	1	-

JABATAN	B	K	+/-
Analisis Perencanaan, Evaluasi dan Pelaporan	1	1	-
Bendahara	1	1	-
Pengelola Gaji	1	1	-
Pengelola Kepegawaian	-	1	- 1
Pengelola Keuangan	1	1	-
Pengelola Pemanfaatan Barang Milik Daerah	1	1	-
Sekretaris	1	1	-
Verifikator Keuangan	1	1	-
Pengadministrasi Persuratan	1	1	-
Pengemudi	-	1	- 1
Total	8	10	- 2

I. F. BIRO UMUM DAN PROTOKOL

JUMLAH KEKUATAN PEGAWAI	B	K	+/-
TOTAL	97	227	-130
ESELON II	1	1	-
ESELON III	3	3	-
ESELON IV	9	9	-
JABATAN PELAKSANA	83	212	-129
JABATAN FUNGSIONAL	1	2	- 1

Kepala Biro Umum dan Protokol			
B	K	+/-	
1	1	-	

KELOMPOK JABATAN FUNGSIONAL			
JABATAN	B	K	+/-
JF Analisis Kepegawaian Ahli Madya	1	1	-
JF Pranata Komputer Ahli Pertama	-	1	- 1
Total	1	2	- 1

Kepala Bagian Rumah Tangga			
B	K	+/-	
1	1	-	

Kepala Sub Bagian Urusan Rumah Tangga Gubernur dan Wakil Gubernur			
B	K	+/-	
1	1	-	

JABATAN	B	K	+/-
Penyusun Naskah Rapat Pimpinan	10	10	-
Pengelola Keuangan	2	2	-
Pranata Barang dan Jasa	1	3	- 2
Pengelola Pemanfaatan Barang Milik Daerah	1	2	- 1
Pengadministrasi Umum	4	14	- 10
Ajudan	2	10	- 8
Pengelola Data	-	5	- 5
Sekretaris	-	6	- 6
Pengemudi	1	5	- 4
Total	21	57	- 36

Kepala Sub Bagian Tata Usaha dan Persuratan			
B	K	+/-	
1	1	-	

JABATAN	B	K	+/-
Analisis Perencanaan, Evaluasi dan Pelaporan	-	3	- 3
Bendahara	1	1	-
Operator Telekomunikasi	1	2	- 1
Pengelola Gaji	1	1	-
Pengelola Kepegawaian	1	2	- 1
Pengelola Keuangan	2	2	-
Pengelola Pemanfaatan Barang Milik Daerah	-	2	- 2
Pengelola Perjalanan Dinas	1	2	- 1
Pengelola Sarana dan Prasarana Kantor	2	2	-
Sekretaris	1	1	-
Verifikator Keuangan	2	2	-
Pengadministrasi Persuratan	3	3	-
Pengadministrasi Umum	2	3	- 1
Total	17	26	- 9

Kepala Sub Bagian Urusan Dalam			
B	K	+/-	
1	1	-	

JABATAN	B	K	+/-
Penyusun Rencana Kerja Sekretariat Daerah	-	4	- 4
Ajudan	1	2	- 1
Operator Radio	1	2	- 1
Pengelola Data	-	2	- 2
Pengelola Kendaraan	-	1	- 1
Pengelola Program dan Kegiatan	4	7	- 3
Sekretaris	5	18	- 13
Pengadministrasi Teknis Pemeriksaan dan Perawatan Kendaraan Bermotor	-	1	- 1
Pengadministrasi Umum	2	13	- 11
Pengemudi	14	45	- 31
Total	27	95	- 68

Kepala Bagian Administrasi Keuangan dan Aset			
B	K	+/-	
1	1	-	

Kepala Sub Bagian Keuangan dan Verifikasi Setda			
B	K	+/-	
1	1	-	

JABATAN	B	K	+/-
Analisis Keuangan	0	1	- 1
Bendahara	3	3	-
Pengelola Keuangan	2	2	-
Verifikator Keuangan	4	4	-
Pengadministrasi Keuangan	1	5	- 4
Total	10	15	- 5

Kepala Sub Bagian Akuntansi dan Penatausahaan Aset Setda			
B	K	+/-	
1	1	-	

JABATAN	B	K	+/-
Penyusun Laporan Keuangan	1	1	-
Pengelola Pemanfaatan Barang Milik Daerah	1	1	-
Pengolah Data Sistem Akuntansi	1	1	-
Total	3	3	-

Kepala Sub Bagian Penggunaan, Pengamanan, dan Pemeliharaan Aset Setda			
B	K	+/-	
1	1	-	

JABATAN	B	K	+/-
Analisis Klasifikasi Barang	1	1	-
Penelaah Kebijakan Pengadaan Barang dan Jasa	1	1	-
Pengelola Bangunan Gedung	-	3	- 3
Pengelola Instalasi	-	2	- 2
Pengadministrasi Pemeliharaan Gedung Kantor	-	2	- 2
Pengadministrasi Sarana dan Prasarana	1	1	-
Total	3	10	- 7

Kepala Bagian Protokol			
B	K	+/-	
1	1	-	

Kepala Sub Bagian Acara			
B	K	+/-	
1	1	-	

JABATAN	B	K	+/-
Analisis Pelayanan	1	1	-
Pengelola Data	-	1	- 1
Total	1	2	- 1

Kepala Sub Bagian Materi dan Komunikasi Pimpinan			
B	K	+/-	
1	1	-	

JABATAN	B	K	+/-
Analisis Pelayanan	-	1	- 1
Pengelola Data	-	1	- 1
Total	-	2	- 2

Kepala Sub Bagian Penyambutan			
B	K	+/-	
1	1	-	

JABATAN	B	K	+/-
Analisis Pelayanan	-	1	- 1
Pengelola Data	1	1	-
Total	1	2	- 1

II. SEKRETARIAT DEWAN PERWAKILAN RAKYAT DAERAH

JUMLAH KEKUATAN PEGAWAI	B	K	+/-
TOTAL	60	87	- 27
ESELON II	1	1	-
ESELON III	3	3	-
ESELON IV	6	6	-
JABATAN PELAKSANA	49	75	- 26
JABATAN FUNGSIONAL	1	2	- 1

Sekretaris Dewan Perwakilan Rakyat Daerah			
	B	K	+/-
	1	1	-

KELOMPOK JABATAN FUNGSIONAL			
JABATAN	B	K	+/-
JF Arsiparis Ahli Madya	1	1	-
JF Pustakawan Ahli Pertama	-	1	- 1
			-
Total	1	2	- 1

Kepala Bagian Umum			
	B	K	+/-
	1	1	-

Kepala Sub Bagian Tata Usaha, Kepegawaian, Humas, dan Protokol			
	B	K	+/-
	1	1	-

JABATAN	B	K	+/-
Penyusun Bahan Informasi dan Publikasi	1	1	-
Ajudan	4	4	-
Penata Liputan	-	1	- 1
Pengelola Kepegawaian	2	2	-
Pengelola Perjalanan Dinas	1	4	- 3
Sekretaris	2	5	- 3
Pengadministrasi Data Penyajian dan Publikasi	1	1	-
Pengadministrasi Kepegawaian	2	2	-
Pengadministrasi Persuratan	2	2	-
Pengadministrasi Umum	2	2	-
Petugas Protokol	3	5	- 2
Total	20	29	- 9

Kepala Sub Bagian Perlengkapan, Aset, dan Kerumahtangaan			
	B	K	+/-
	1	1	-

JABATAN	B	K	+/-
Penyusun Rencana Kebutuhan Rumah Tangga dan Perlengkapan	1	1	-
Pengelola Kendaraan	-	2	- 2
Pengelola Pemanfaatan Barang Milik Daerah	2	2	-
Pengadministrasi Umum	4	4	-
Pengemudi	-	5	- 5
Pramu Taman	1	1	-
Total	8	15	- 7

Kepala Bagian Keuangan			
	B	K	+/-
	1	1	-

Kepala Sub Bagian Perencanaan dan Anggaran			
	B	K	+/-
	1	1	-

JABATAN	B	K	+/-
Analisis Perencanaan, Evaluasi dan Pelaporan	1	2	- 1
Pengelola Bahan Perencanaan	-	1	- 1
Pengelola Gaji	2	2	-
Pengadministrasi Umum	-	2	- 2
Total	3	7	- 4

Kepala Sub Bagian Belanja dan Pelaporan			
	B	K	+/-
	1	1	-

JABATAN	B	K	+/-
Bendahara	1	1	-
Pengelola Akuntansi	2	2	-
Pengelola Anggaran	1	1	-
Pengelola Keuangan	1	1	-
Pengolah Data Laporan Pertanggungjawaban	1	5	- 4
Bendahara	-	4	- 4
Verifikator Keuangan	2	4	- 2
Total	8	14	- 6

Kepala Bagian Persidangan dan Fasilitasi Fungsi DPRD			
	B	K	+/-
	1	1	-

Kepala Sub Bagian Persidangan dan Risalah			
	B	K	+/-
	1	1	-

JABATAN	B	K	+/-
Analisis Materi Sidang	1	1	-
Notulis Rapat	1	1	-
Pengelola Data	1	1	-
Total	3	3	-

Kepala Sub Bagian Fasilitasi Perda, Penganggaran, dan Pengawasan			
	B	K	+/-
	1	1	-

JABATAN	B	K	+/-
Analisis Legislasi	2	2	-
Penyusun Bahan Anggota Dewan	4	4	-
Pengelola Perjalanan Dinas	1	1	-
Total	7	7	-

III. INSPEKTORAT

JUMLAH KEKUATAN PEGAWAI	B	K	+/-
TOTAL	95	185	- 90
ESELON II	1	1	-
ESELON III	5	6	- 1
ESELON IV	3	3	-
JABATAN PELAKSANA	31	43	- 12
JABATAN FUNGSIONAL	55	132	- 77

Inspektur			
B	K	+/-	
1	1	-	

KELOMPOK JABATAN FUNGSIONAL			
JABATAN	B	K	+/-
			-
Total	-	-	-

Sekretaris Inspektorat			
B	K	+/-	
1	1	-	

Kepala Sub Bagian Umum dan Kepegawaian			
B	K	+/-	
1	1	-	

Kepala Sub Bagian Analisis dan Evaluasi			
B	K	+/-	
1	1	-	

Kepala Sub Bagian Keuangan dan Perencanaan			
B	K	+/-	
1	1	-	

JABATAN	B	K	+/-
Analisis Organisasi	1	1	-
Pengelola Kepegawaian	3	4	- 1
Pengelola Pemanfaatan Barang Milik Daerah	1	1	-
Pengelola Sarana dan Prasarana Kantor	1	1	-
Sekretaris	1	1	-
Pengadministrasi Persuratan	1	1	-
Pengadministrasi Umum	1	4	- 3
Pengemudi	3	9	- 6
			-
			-
Total	12	22	- 10

JABATAN	B	K	+/-
Analisis Laporan Hasil Pengawasan	2	2	-
Analisis Penyelesaian Laporan Hasil Pemeriksaan	2	3	- 1
Analisis Tindak Lanjut Laporan Hasil Pemeriksaan	1	1	-
Penyusun Rencana Tindak Lanjut dan Hasil Pengawasan	2		
Pengadministrasi Umum	2	2	-
			-
Total	9	10	- 1

JABATAN	B	K	+/-
Analisis Perencanaan Anggaran	1	1	-
Analisis Perencanaan, Evaluasi dan Pelaporan	1	2	- 1
Penyusun Program Anggaran dan Pelaporan	1	1	-
Bendahara			
Pengelola Akuntansi	1	1	-
Pengelola Gaji	1	1	-
Pengelola Keuangan	2	2	-
Verifikator Keuangan	1	1	-
			-
Total	10	11	- 1

Inspektur Pembantu Wilayah I			
B	K	+/-	
1	1	-	

JABATAN	B	K	+/-
JF Auditor Ahli Pertama	1	7	- 6
JF Auditor Ahli Muda	5	9	- 4
JF Auditor Ahli Madya	1	2	- 1
JF Auditor Ahli Utama	-	-	-
JF Pengawas Penyelenggaraan Urusan Pemerintahan di Daerah Ahli Pertama	1	5	- 4
JF Pengawas Penyelenggaraan Urusan Pemerintahan di Daerah Ahli Muda	2	4	- 2
JF Pengawas Penyelenggaraan Urusan Pemerintahan di Daerah Ahli Madya	2	3	- 1
			-
Total	12	30	- 18

Inspektur Pembantu Wilayah II			
B	K	+/-	
1	1	-	

JABATAN	B	K	+/-
JF Auditor Ahli Pertama	5	11	- 6
JF Auditor Ahli Muda	5	9	- 4
JF Auditor Ahli Madya	1	3	-
JF Auditor Ahli Utama	-	-	-
JF Pengawas Penyelenggaraan Urusan Pemerintahan di Daerah Ahli Pertama	2	5	- 3
JF Pengawas Penyelenggaraan Urusan Pemerintahan di Daerah Ahli Muda	1	2	- 1
JF Pengawas Penyelenggaraan Urusan Pemerintahan di Daerah Ahli Madya	1	2	- 1
			-
Total	15	32	- 15

Inspektur Pembantu Wilayah III			
B	K	+/-	
1	1	-	

JABATAN	B	K	+/-
JF Auditor Ahli Pertama	4	8	- 4
JF Auditor Ahli Muda	4	4	-
JF Auditor Ahli Madya	1	2	- 1
JF Auditor Ahli Utama	-	-	-
JF Pengawas Penyelenggaraan Urusan Pemerintahan di Daerah Ahli Pertama	1	8	- 7
JF Pengawas Penyelenggaraan Urusan Pemerintahan di Daerah Ahli Muda	1	5	- 4
JF Pengawas Penyelenggaraan Urusan Pemerintahan di Daerah Ahli Madya	4	5	- 1
			-
Total	15	32	- 17

Inspektur Pembantu Wilayah IV			
B	K	+/-	
1	1	-	

JABATAN	B	K	+/-
JF Auditor Ahli Pertama	4	10	- 6
JF Auditor Ahli Muda	1	6	- 5
JF Auditor Ahli Madya	1	2	- 1
JF Auditor Ahli Utama	-	-	-
JF Pengawas Penyelenggaraan Urusan Pemerintahan di Daerah Ahli Pertama	1	6	- 5
JF Pengawas Penyelenggaraan Urusan Pemerintahan di Daerah Ahli Muda	4	4	-
JF Pengawas Penyelenggaraan Urusan Pemerintahan di Daerah Ahli Madya	2	3	- 1
			-
Total	13	31	- 18

Inspektur Pembantu Wilayah V			
B	K	+/-	
0	1	- 1	

JABATAN	B	K	+/-
JF Auditor Ahli Pertama	-	2	- 2
JF Auditor Ahli Muda	-	1	- 1
JF Auditor Ahli Madya	-	-	-
JF Auditor Ahli Utama	-	-	-
JF Pengawas Penyelenggaraan Urusan Pemerintahan di Daerah Ahli Pertama	-	2	- 2
JF Pengawas Penyelenggaraan Urusan Pemerintahan di Daerah Ahli Muda	-	1	- 1
JF Pengawas Penyelenggaraan Urusan Pemerintahan di Daerah Ahli Madya	-	1	- 1
			-
Total	-	7	- 7

IV. DINAS DAERAH
IV.1. DINAS PENDIDIKAN, KEMUDAAN DAN OLAH RAGA

JUMLAH KEKUATAN PEGAWAI	B	K	+/-
TOTAL	164	247	- 83
ESELON II	1	1	-
ESELON III	6	6	-
ESELON IV	18	18	-
JABATAN PELAKSANA	82	159	- 77
JABATAN FUNGSIONAL	57	63	- 6

Kepala Dinas Pendidikan, Kepemudaan, dan Olah Raga			
B	K	+/-	
1	1	-	

KELOMPOK JABATAN FUNGSIONAL			
JABATAN	B	K	+/-
JF Analis Kepegawaian Ahli Pertama	-	1	- 1
JF Analis Kepegawaian Ahli Muda	-	2	- 2
JF Arsiparis Penyelia	1	1	- 1
JF Pengawas Sekolah Ahli Madya	54	56	- 2
JF Perencana Ahli Pertama	-	1	- 1
JF Pranata Hubungan Masyarakat Penyelia	-	2	- 2
Total	58	63	- 6

Sekretaris Dinas Pendidikan, Kepemudaan dan Olah Raga			
B	K	+/-	
1	1	-	

Kepala Sub Bagian Umum dan Kepegawaian			
B	K	+/-	
1	1	-	

JABATAN	B	K	+/-
Analisis Sumber Daya Manusia Aparatur	1	1	-
Pengelola Kepegawaian	1	6	- 5
Pengelola Pemanfaatan Barang Milik Daerah	1	2	- 1
Pengelola Sarana dan Prasarana Kantor	2	2	-
Sekretaris	1	3	- 2
Pengadministrasian Persuratan	4	4	-
Pengadministrasian Umum	3	3	-
Pengemudi	0	16	- 16
Total	13	37	- 24

Kepala Sub Bagian Penyusunan Program, Evaluasi, dan Pelaporan			
B	K	+/-	
1	1	-	

JABATAN	B	K	+/-
Analisis Perencanaan, Evaluasi dan Pelaporan	1	4	- 3
Pengelola Program dan Kegiatan	1	1	-
Total	2	5	- 3

Kepala Sub Bagian Keuangan			
B	K	+/-	
1	1	-	

JABATAN	B	K	+/-
Penata Laporan Keuangan	4	13	- 9
Bendahara	5	8	- 3
Pengelola Gaji	2	3	- 1
Pengelola Keuangan	6	9	- 3
Verifikator Keuangan	8	15	- 7
Total	25	48	- 23

Kepala Bidang Pembinaan SMA			
B	K	+/-	
1	1	-	

Kepala Seksi Kurikulum dan Pembelajaran SMA			
B	K	+/-	
1	1	-	

JABATAN	B	K	+/-
Analisis Kurikulum dan Pembelajaran	1	2	- 1
Pengelola Data	1	-	- 1
Pengelola Kurikulum	-	2	- 2
Pengadministrasian Umum	-	1	- 1
Total	2	5	- 3

Kepala Seksi Kelembagaan dan Sarana Prasarana SMA			
B	K	+/-	
1	1	-	

JABATAN	B	K	+/-
Analisis Pengembangan sarana dan prasarana pembelajaran	1	1	-
Pengelola Data	1	2	- 1
Pengadministrasian Umum	-	1	- 1
Total	2	4	- 2

Kepala Seksi Peserta Didik dan Pembangunan Karakter SMA			
B	K	+/-	
1	1	-	

JABATAN	B	K	+/-
Analisis Pengembangan Peserta Didik	1	1	-
Pengelola Data	-	-	-
Pengelola Peserta Didik	-	2	- 2
Pengadministrasian Umum	1	1	-
Total	2	4	- 2

Kepala Bidang Pembinaan SMK			
B	K	+/-	
1	1	-	

Kepala Seksi Kurikulum dan Pembelajaran SMK			
B	K	+/-	
1	1	-	

JABATAN	B	K	+/-
Analisis Kurikulum dan Pembelajaran	1	1	-
Pengelola Data	-	-	-
Pengelola Kurikulum	-	3	- 3
Pengadministrasian Umum	1	1	-
Total	2	5	- 3

Kepala Seksi Kelembagaan dan Sarana Prasarana SMK			
B	K	+/-	
1	1	-	

JABATAN	B	K	+/-
Analisis Pengembangan sarana dan prasarana pembelajaran	2	2	-
Pengelola Data	1	2	- 1
Total	3	4	- 1

Kepala Seksi Peserta Didik dan Pembangunan Karakter SMK			
B	K	+/-	
1	1	-	

JABATAN	B	K	+/-
Analisis Pengembangan Peserta Didik	1	1	-
Pengelola Data	1	-	- 1
Pengelola Peserta Didik	-	1	- 1
Pengadministrasian Umum	1	1	-
Total	3	3	-

Kepala Bidang Pembinaan PK, PLK, dan Bahasa			
B	K	+/-	
1	1	-	

Kepala Seksi Kurikulum dan Pembelajaran PK, PLK dan Bahasa			
B	K	+/-	
1	1	-	

JABATAN	B	K	+/-
Analisis Kurikulum dan Pembelajaran	1	1	-
Pengelola Data	-	1	- 1
Pengelola Gaji	-	2	- 2
Total	3	13	- 10

Kepala Seksi Kelembagaan dan Sarana Prasarana PK, PLK, dan Bahasa			
B	K	+/-	
1	1	-	

JABATAN	B	K	+/-
Analisis Sarana Pendidikan	1	1	-
Pengelola Data	-	1	- 1
Total	1	2	- 1

Kepala Seksi Peserta Didik dan Pembangunan Karakter PK, PLK, dan Bahasa			
B	K	+/-	
1	1	-	

JABATAN	B	K	+/-
Analisis Peserta Didik	1	1	-
Pengelola Data	-	1	- 1
Pengadministrasian Umum	1	-	- 1
Total	2	2	-

Kepala Bidang Pembinaan Guru dan Tenaga Kependidikan			
B	K	+/-	
1	1	-	

Kepala Seksi Pembinaan Guru			
B	K	+/-	
1	1	-	

JABATAN	B	K	+/-
Analisis Kebutuhan Pendidik dan Tenaga Kependidikan	1	1	-
Pengelola Data	1	1	-
Pengadministrasian Umum	-	1	- 1
Total	2	3	- 1

Kepala Seksi Pembinaan Tenaga Kependidikan			
B	K	+/-	
1	1	-	

JABATAN	B	K	+/-
Analisis Tenaga Kependidikan	1	1	-
Pengelola Data	1	1	-
Pengadministrasian Umum	-	2	- 2
Total	4	6	- 2

Kepala Seksi Kesejahteraan Guru dan Tenaga Kependidikan			
B	K	+/-	
1	1	-	

JABATAN	B	K	+/-
Analisis Pengembangan Karir Pendidik dan Tenaga Kependidikan	1	1	-
Pengelola Data	1	1	-
Pengadministrasian Umum	2	4	- 2
Total	4	6	- 2

Kepala Bidang Pemuda dan Olah Raga			
B	K	+/-	
1	1	-	

Kepala Seksi Pemberdayaan dan Pengembangan Pemuda			
B	K	+/-	
1	1	-	

JABATAN	B	K	+/-
Analisis Kepemudaan	1	1	-
Pengolah Data	2	1	- 1
Pengadministrasian Umum	1	2	- 1
Total	4	4	-

Kepala Seksi Pembudayaan Olahraga			
B	K	+/-	
1	1	-	

JABATAN	B	K	+/-
Analisis Keolahragaan	1	1	-
Pengolah Data	1	1	-
Pengadministrasian Umum	-	2	- 2
Total	4	4	-

Kepala Seksi Peningkatan Prestasi Olahraga			
B	K	+/-	
1	1	-	

JABATAN	B	K	+/-
Analisis Keolahragaan	1	1	-
Pengadministrasian Umum	1	1	-
Pengawas Olah raga	2	2	-
Total	4	4	-

IV.1.A. UPTD PADA DINAS PENDIDIKAN, KEPEMUDAAN DAN OLAH RAGA

JUMLAH KEKUATAN PEGAWAI	B	K	+/-
TOTAL	27	32	- 5
ESELON II	1	1	-
ESELON III	2	2	-
ESELON IV	6	6	-
JABATAN PELAKSANA	17	22	- 5
JABATAN FUNGSIONAL	1	1	-

Kepala Dinas Pendidikan, Kepemudaan, dan Olah Raga			
	B	K	+/-
	1	1	-

Kepala UPTD Balai Pengembangan Teknologi Pendidikan			
	B	K	+/-
	1	1	-

Kepala UPTD Balai Pengembangan Teknis dan Ketrampilan Kejuruan			
	B	K	+/-
	1	1	-

Kepala Sub Bagian Tata Usaha			
	B	K	+/-
	1	1	-

Kepala Sub Bagian Tata Usaha			
	B	K	+/-
	1	1	-

JABATAN	B	K	+/-
Bendahara	1	1	-
Pengelola Gaji	1	1	-
Pengelola Kepegawaian	-	1	- 1
Pengadministrasi Umum	-	1	- 1
Total	2	4	- 2

JABATAN	B	K	+/-
Bendahara	1	1	-
Pengelola Gaji	1	1	-
Pengelola Kepegawaian	1	1	-
Pengadministrasi Umum	1	1	-
Total	4	4	-

Kepala Seksi Pengembangan dan Pengelolaan Layanan Teknologi Pendidikan			
	B	K	+/-
	1	1	-

Kepala Seksi Pengembangan Teknis			
	B	K	+/-
	1	1	-

JABATAN	B	K	+/-
Analisis Media Pembelajaran	1	1	-
Analisis Teknologi Pembelajaran	1	1	-
Pengadministrasi Umum	2	2	-
Total	4	4	-

JABATAN	B	K	+/-
Analisis Mutu Pendidikan	-	1	- 1
Pengelola Data	1	1	-
Pengadministrasi Umum	1	1	-
Total	2	3	- 1

Kepala Seksi Pemberdayaan dan Pemanfaatan Teknologi Pendidikan			
	B	K	+/-
	1	1	-

Kepala Seksi Pelayanan Keterampilan Kejuruan			
	B	K	+/-
	1	1	-

JABATAN	B	K	+/-
Analisis Media Pembelajaran	1	1	-
Analisis Teknologi Pembelajaran	1	1	-
Pengadministrasi Umum	1	2	- 1
Total	3	4	- 1

JABATAN	B	K	+/-
Analisis Kependidikan	-	1	- 1
Pengelola Data	1	1	-
Pengadministrasi Umum	1	1	-
Total	2	3	- 1

KELOMPOK JABATAN FUNGSIONAL			
JABATAN	B	K	+/-
	-	-	-
Total	-	-	-

KELOMPOK JABATAN FUNGSIONAL			
JABATAN	B	K	+/-
JF Analisis Kepegawaian Ahli Muda	1	1	-
Total	1	1	-

IV.2. DINAS KESEHATAN

JUMLAH KEKUATAN PEGAWAI	B	K	+/-
TOTAL	154	247	- 93
ESELON II	1	1	-
ESELON III	5	5	-
ESELON IV	15	15	-
JABATAN PELAKSANA	115	183	- 68
JABATAN FUNGSIONAL	16	43	- 25

Kepala Dinas Kesehatan			
B	K	+/-	
1	1	-	

KELOMPOK JABATAN FUNGSIONAL			
JABATAN	B	K	+/-
	-	-	-
Total	-	-	-

Sekretaris Dinas Kesehatan			
B	K	+/-	
1	1	-	

Kepala Sub Bagian Umum dan Kepegawaian			
B	K	+/-	
1	1	-	

Kepala Sub Bagian Penyusunan Program, Evaluasi dan Pelaporan			
B	K	+/-	
1	1	-	

Kepala Sub Bagian Keuangan			
B	K	+/-	
1	1	-	

JABATAN	B	K	+/-
JF Analis Kepegawaian Ahli Muda	0	1	- 1
JF Arsparis Mahir	1	1	-
JF Pengelola Pengadaan Barang/Jasa Ahli Muda	0	1	- 1
JF Pengelola Pengadaan Barang/Jasa Ahli Madya	0	1	- 1
Analisis Sumber Daya Manusia Aparatur	1	1	-
Pengelola Kendaraan	2	2	-
Pengelola Kepegawaian	7	7	-
Pengelola Pemanfaatan Barang Milik Daerah	2	2	-
Sekretaris	2	3	- 1
Pengadministrasi Persuratan	2	3	- 1
Pengadministrasi Umum	2	2	-
Pengelola Layanan Kehumasan	1	2	- 1
Petugas Keamanan	2	5	- 3
Pengemudi	5	15	- 10
Total	27	45	- 19

JABATAN	B	K	+/-
JF Perencana Ahli Muda	1	1	-
JF Perencana Ahli Madya	1	1	-
Analisis Data dan Informasi	1	1	-
Analisis Perencanaan, Evaluasi dan Pelaporan	1	3	- 2
Pengelola Data	2	2	-
Pengelola Program dan Kegiatan	3	4	- 1
Total	9	12	- 3

JABATAN	B	K	+/-
Bendahara	2	3	- 1
Pengelola Akuntansi	2	2	-
Pengelola Gaji	1	3	- 2
Pengelola Keuangan	4	4	-
Verifikator Keuangan	2	5	- 3
Pengadministrasi Umum	1	1	-
Total	12	18	- 6

Kepala Bidang Kesehatan Masyarakat			
B	K	+/-	
1	1	-	

Kepala Bidang Pencegahan dan Pengendalian Penyakit			
B	K	+/-	
1	1	-	

Kepala Bidang Pelayanan Kesehatan			
B	K	+/-	
1	1	-	

Kepala Bidang Sumber Daya Kesehatan			
B	K	+/-	
1	1	-	

Kepala Seksi Kesehatan Keluarga dan Gizi			
B	K	+/-	
1	1	-	

Kepala Seksi Surveilans dan Imunisasi			
B	K	+/-	
1	1	-	

Kepala Seksi Pelayanan Kesehatan Primer dan Kesehatan Tradisional			
B	K	+/-	
1	1	-	

Kepala Seksi Kefarmasian			
B	K	+/-	
1	1	-	

JABATAN	B	K	+/-
JF Administrator Kesehatan Ahli Pertama	-	1	- 1
JF Administrator Kesehatan Ahli Muda	- 1	3	- 2
JF Administrator Kesehatan Ahli Madya	-	1	- 1
Analisis Gizi	- 6	6	-
Analisis Kesehatan	5	5	-
Analisis Kesehatan Ibu dan Anak	3	4	- 1
Pengelola Program dan Kegiatan	-	1	- 1
Total	15	21	- 6

JABATAN	B	K	+/-
JF Epidemiolog Kesehatan Ahli Muda	-	3	- 3
JF Epidemiolog Kesehatan Ahli Madya	-	2	- 2
Analisis Data dan Informasi	5	6	- 1
Pengelola Program dan Kegiatan	-	2	- 2
Total	7	13	- 6

JABATAN	B	K	+/-
JF Administrator Kesehatan Ahli Muda	-	1	- 1
JF Administrator Kesehatan Ahli Madya	-	1	- 1
JF Perawat Penyelia	1	1	-
JF Perencana Ahli Madya	1	1	-
Analisis Kesehatan	6	11	- 5
Pengelola Program dan Kegiatan	1	1	-
Total	9	16	- 7

JABATAN	B	K	+/-
JF Administrator Kesehatan Ahli Muda	-	1	- 1
Penyuluh Obat dan Makanan	1	3	- 2
Pengelola Kefarmasian	2	3	- 1
Pengelola Program dan Kegiatan	2	2	-
Total	5	9	- 4

Kepala Seksi Promosi dan Pemberdayaan Masyarakat			
B	K	+/-	
1	1	-	

Kepala Seksi Pencegahan dan Pengendalian Penyakit Menular			
B	K	+/-	
1	1	-	

Kepala Seksi Pelayanan Kesehatan Rujukan			
B	K	+/-	
1	1	-	

Kepala Seksi Alat Kesehatan dan Perbekalan Kesehatan Rumah Tangga			
B	K	+/-	
1	1	-	

JABATAN	B	K	+/-
JF Administrator Kesehatan Ahli Madya	1	1	-
JF Penyuluh Kesehatan Masyarakat Ahli Pertama	-	2	- 2
JF Penyuluh Kesehatan Masyarakat Ahli Muda	-	2	- 2
Pengelola Program dan Kegiatan	5	5	-
Pengadministrasi Umum	1	1	-
Total	7	11	- 4

JABATAN	B	K	+/-
JF Administrator Kesehatan Ahli Madya	1	1	-
JF Entomolog Kesehatan Ahli Muda	-	1	- 1
JF Epidemiolog Kesehatan Ahli Muda	-	1	- 1
JF Epidemiolog Kesehatan Ahli Madya	3	3	-
Analisis Data dan Informasi	4	8	- 4
Pengelola Program dan Kegiatan	-	1	- 1
Total	9	16	- 7

JABATAN	B	K	+/-
JF Administrator Kesehatan Ahli Muda	3	4	- 1
Analisis Kesehatan	1	3	- 2
Analisis Penanggulangan Krisis Kesehatan	1	2	- 1
Pengelola Program dan Kegiatan	2	2	-
Total	7	11	- 4

JABATAN	B	K	+/-
JF Administrator Kesehatan Ahli Muda	-	1	- 1
JF Epidemiolog Kesehatan Ahli Muda	-	1	- 1
Pengelola Obat dan Alat -Alat Kesehatan	1	3	- 2
Pengelola Perijinan Dinas	-	1	- 1
Pengelola Program dan Kegiatan	1	2	- 1
Pengadministrasi Umum	1	1	-
Total	3	9	- 6

Kepala Seksi Kesehatan Lingkungan, Kesehatan Kerja dan Olah Raga			
B	K	+/-	
1	1	-	

Kepala Seksi Pencegahan dan Pengendalian Penyakit Tidak Menular dan Kesehatan Jiwa			
B	K	+/-	
1	1	-	

Kepala Seksi Jaminan Kesehatan dan Mutu Pelayanan Kesehatan			
B	K	+/-	
1	1	-	

Kepala Seksi Sumber Daya Manusia Kesehatan			
B	K	+/-	
1	1	-	

JABATAN	B	K	+/-
JF Pembimbing Kesehatan Kerja Ahli Muda	-	2	- 2
JF Pembimbing Kesehatan Kerja Ahli Madya	-	1	- 1
Pemeriksa Sanitasi	2	6	- 4
Pengelola Perijinan Dinas	1	1	-
Pengelola Program dan Kegiatan	2	2	-
Total	5	12	- 7

JABATAN	B	K	+/-
Analisis Data dan Informasi	5	5	-
Pengelola Program dan Kegiatan	1	3	- 2
Total	6	8	- 2

JABATAN	B	K	+/-
Analisis Pembayaran Jaminan Kesehatan	2	3	- 1
Penyusun Rencana Monitoring, Evaluasi, dan Akreditasi	5	12	- 7
Pengelola Program dan Kegiatan	-	1	- 1
Total	7	16	- 9

JABATAN	B	K	+/-
JF Administrator Kesehatan Ahli Madya	1	1	-
Pengelola Program dan Kegiatan	4	6	- 2
Pengadministrasi Umum	-	1	- 1
Total	5	8	- 3

IV.2.A. UPTD PADA DINAS KESEHATAN

JUMLAH KEKUATAN PEGAWAI	B	K	+/-
TOTAL	93	275	- 182
ESELON II	1	1	-
ESELON III	4	4	-
ESELON IV	10	12	- 2
JABATAN PELAKSANA	38	177	- 139
JABATAN FUNGSIONAL	40	81	- 41

Kepala Dinas Kesehatan			
B	K	+/-	
1	1	-	

Kepala UPTD Balai Laboratorium Kesehatan			
B	K	+/-	
1	1	-	

Kepala UPTD Balai Pelatihan Kesehatan dan Masyarakat			
B	K	+/-	
1	1	-	

Kepala UPTD Kesehatan Pengobatan Tradisional			
B	K	+/-	
1	1	-	

Kepala UPTD Laboratorium dan Pengujian Obat Tradisional			
B	K	+/-	
1	1	-	

Kepala Sub Bagian Tata Usaha			
B	K	+/-	
1	1	-	

Kepala Sub Bagian Tata Usaha			
B	K	+/-	
1	1	-	

Kepala Sub Bagian Tata Usaha			
B	K	+/-	
1	1	-	

Kepala Sub Bagian Tata Usaha			
B	K	+/-	
1	1	-	

JABATAN	B	K	+/-
JF Pranata Hubungan Masyarakat Ahli Pertama	-	1	- 1
Bendahara	2	4	- 2
Pengelola Anggaran	-	1	- 1
Pengelola Gaji	1	1	-
Pengelola Kepegawaian	-	2	- 2
Pengelola Pemanfaatan Barang Milik Daerah	-	2	- 2
Pengelola Sarana dan Prasarana Kantor	1	1	-
Verifikator Keuangan	-	1	- 1
Pengadministrasi Persuratan	1	1	-
Petugas Keamanan	-	3	- 3
Pengemudi	2	4	- 2
Total	7	21	- 14

JABATAN	B	K	+/-
Bendahara	2	2	-
Pengelola Anggaran	-	1	- 1
Pengelola Barang Milik Negara	1	1	-
Pengelola Kepegawaian	-	1	- 1
Pengolah Daftar Gaji	1	1	-
Pengolah Data Laporan Keuangan	-	1	- 1
Pengolah Data Laporan Pertanggungjawaban	-	1	- 1
Bendahara	-	1	- 1
Verifikator Keuangan	-	1	- 1
Teknisi Pemeliharaan Sarana dan Prasarana	-	1	- 1
Pengadministrasi Kepegawaian	1	1	-
Pengadministrasi Persuratan	1	1	-
Petugas Keamanan	-	3	- 3
Pranata Jamuan	1	1	-
Teknisi Listrik dan Jaringan	-	1	- 1
Pengemudi	-	2	- 2
Pramu Bakti	-	1	- 1
Pramu Kebersihan	1	10	- 9
Pramu Taman	-	2	- 2
Total	8	32	- 24

JABATAN	B	K	+/-
Bendahara	1	2	- 1
Pengelola Gaji	-	1	- 1
Petugas Keamanan	2	2	-
Pengelola Kepegawaian	-	1	- 1
Pengelola Keuangan	-	1	- 1
Pengelola Pemanfaatan Barang Milik Daerah	1	2	- 1
Pengelola Anggaran	-	1	- 1
Pengelola Sarana dan Prasarana Kantor	1	1	-
Verifikator Keuangan	-	1	- 1
Pengadministrasi Umum	-	2	- 2
Pengadministrasi Kepegawaian	1	-	1
Pengadministrasi Keuangan	1	-	1
Total	9	14	- 5

JABATAN	B	K	+/-
Bendahara	-	3	- 3
Pengelola Gaji	-	1	- 1
Pengelola Kepegawaian	1	1	-
Pengelola Keuangan	1	3	- 2
Pengelola Pemanfaatan Barang Milik Daerah	-	2	- 2
Pengelola Anggaran	-	2	- 2
Pengelola Program dan Kegiatan	-	1	- 1
Pengelola Sarana dan Prasarana Taman	-	4	- 4
Verifikator Keuangan	-	1	- 1
Pengadministrasi Persuratan	-	1	- 1
Petugas Keamanan	-	5	- 5
Pengemudi	-	4	- 4
Total	2	28	- 26

Kepala Seksi Pelayanan dan Mutu Laboratorium Kesehatan			
B	K	+/-	
1	1	-	

Kepala Seksi Pengkajian dan Pengendalian Mutu Pendidikan dan Pelatihan			
B	K	+/-	
1	1	-	

Kepala Seksi Kemitraan			
B	K	+/-	
1	1	-	

Kepala Seksi Pengembangan dan Pengujian Obat Tradisional			
B	K	+/-	
0	1	- 1	

JABATAN	B	K	+/-
Pengelola Monitoring dan Evaluasi	-	4	- 4
Pengelola Pelayanan Kesehatan	-	5	- 5
Pengelola Program dan Kegiatan	-	1	- 1
Pengelola Sampel Pengujian	-	3	- 3
Pengadministrasi Contoh Uji	-	1	- 1
Pengadministrasi Umum	-	2	- 2
Pranata Pengambilan Sampel	-	1	- 1
Pramu Laboratorium	-	2	- 2
Total	-	19	- 17

JABATAN	B	K	+/-
Analisis Akreditasi Lembaga Diklat	1	2	- 1
Analisis Mutu Pendidikan	1	1	-
Total	2	3	- 1

JABATAN	B	K	+/-
Pengelola Data	-	1	- 1
Pengelola Program dan Kegiatan	-	1	- 1
Penyusunan Program Anggaran dan Pelaporan	1	-	1
Total	1	2	- 1

JABATAN	B	K	+/-
Pengelola Kefarmasian	-	15	- 15
Pengelola Program dan Kegiatan	-	2	- 2
Total	-	17	- 17

Kepala Seksi Pelayanan dan Mutu Pemeliharaan, Pengujian Alat Kesehatan			
B	K	+/-	
0	1	- 1	

Kepala Seksi Penyelenggara Pendidikan dan Pelatihan			
B	K	+/-	
1	1	-	

Kepala Seksi Pelayanan Kesehatan			
B	K	+/-	
1	1	-	

Kepala Seksi Perbekalan Kesehatan			
B	K	+/-	
1	1	-	

JABATAN	B	K	+/-
JF Teknisi Elektromedis Pelaksana	-	4	- 4
Pengelola Monitoring dan Evaluasi	-	5	- 5
Pengelola Pelayanan Kesehatan	3	4	- 1
Pengelola Program dan Kegiatan	-	1	- 1
Pengelola Sampel Pengujian	-	1	- 1
Pengadministrasi Umum	-	1	- 1
Total	3	16	- 13

JABATAN	B	K	+/-
Analisis Data dan kerjasama Diklat	-	1	- 1
Analisis Pelaksanaan Kurikulum Pendidikan	1	1	-
Pengelola Program dan Kegiatan	-	1	- 1
Pengadministrasi Perpustakaan	1	1	-
Registral	-	1	- 1
Pramu Kelas	1	2	- 1
Total	3	7	- 3

JABATAN	B	K	+/-
Akupunkturis	-	1	- 1
Herbals	-	1	- 1
Pengelola Program dan Kegiatan	2	12	- 10
Total	2	14	- 12

JABATAN	B	K	+/-
Pengelola Kefarmasian	1	2	- 1
Pengelola Obat dan Alat -Alat Kesehatan	-	3	- 3
Pengadministrasi Gudang Farmasi	-	4	- 4
Total	1	9	- 8

KELOMPOK JABATAN FUNGSIONAL			
JABATAN	B	K	+/-
JF Dokter Ahli Muda	1	2	- 1
JF Pranata Laboratorium Kesehatan Pelaksana Lanjutan	1	9	- 8
JF Pranata Laboratorium Kesehatan Penyelia	6	9	- 3
JF Pranata Laboratorium Kesehatan Ahli Pertama	3	5	- 2
JF Pranata Laboratorium Kesehatan Ahli Muda	3	10	- 7
JF Pranata Laboratorium Kesehatan Ahli Madya	15	16	- 1
Total	29	51	- 22

KELOMPOK JABATAN FUNGSIONAL			
JABATAN	B	K	+/-
JF Administrator Kesehatan Ahli Muda	1	1	-
JF Administrator Kesehatan Ahli Madya	-	2	- 2
JF Widyaiswara Ahli Pertama	1	1	-
JF Widyaiswara Ahli Muda	3	4	- 1
JF Widyaiswara Ahli Madya	2	2	-
Total	7	10	- 3

KELOMPOK JABATAN FUNGSIONAL			
JABATAN	B	K	+/-
Total	-	-	-

KELOMPOK JABATAN FUNGSIONAL			
JABATAN	B	K	+/-
JF Apoteker Ahli Pertama	-	2	- 2
JF Apoteker Ahli Muda	1	2	- 1
JF Asisten Apoteker Pelaksana	-	3	- 3
JF Asisten Apoteker Pelaksana Lanjutan	-	3	- 3
JF Asisten Apoteker Penyelia	-	2	- 2
JF Pranata Laboratorium Kesehatan Ahli Muda	2	2	-
JF Pranata Laboratorium Kesehatan Ahli Madya	1	1	-
Total	4	15	- 11

IV.2.B. UPTD RUMAH SAKIT PADA DINAS KESEHATAN
IV.2.B.1. RUMAH SAKIT UMUM DAERAH BALI MANDARA

JUMLAH KERUKUTAN PEKAWAI	B	K	+/
TOTAL	271	1.217	-946
EREGON I	9	1	-
EREGON II	16	10	-
EREGON III	17	17	-
JABATAN Fungsional	19	360	-341
JABATAN Fungsional	224	830	-606

Direktur Rumah Sakit Umum Daerah Bali Mandara			
B	K	+/	-
1	1	1	-

Wakil Direktur Pelayanan			
B	K	+/	-
1	1	1	-

Wakil Direktur Penunjang			
B	K	+/	-
1	1	1	-

Kepala Bidang Pelayanan Medik			
B	K	+/	-
1	1	1	-

Kepala Bidang Keperawatan			
B	K	+/	-
1	1	1	-

Kepala Bidang Penunjang Medik			
B	K	+/	-
1	1	1	-

Kepala Bidang Penunjang Non Medik			
B	K	+/	-
1	1	1	-

Kepala Seksi Pelayanan Medik Rawat Jalan dan Rawat Darurat			
B	K	+/	-
1	1	1	-

Kepala Seksi Keperawatan Rawat Jalan dan Rawat Darurat			
B	K	+/	-
1	1	1	-

Kepala Seksi Farmasi dan Rekam Medik			
B	K	+/	-
1	1	1	-

Kepala Seksi Gizi			
B	K	+/	-
1	1	1	-

JABATAN	B	K	+/
JF Administrasi Keperawatan Ahli Pertama	10	2	-2
JF Dokter Umum Ahli Pertama	14	38	-24
JF Dokter Umum Ahli Muda	3	3	-
JF Dokter Umum Ahli Utama	1	1	-
JF Dokter Gigi Ahli Pertama	2	4	-2
JF Dokter Gigi Ahli Muda	2	2	-
JF Dokter Gigi Ahli Utama	2	2	-
JF Farmasi Medik Ahli Pertama	2	4	-2
JF Farmasi Ahli Pertama	1	12	-10
JF Fisioterapi Ahli Muda	1	1	-
JF Fisioterapi Ahli Pertama	1	1	-
JF Fisioterapi Ahli Utama	1	1	-
JF Psikologi Klinik Ahli Pertama	0	1	-1
JF Terapi Wicara Terampil	1	1	-
Analisa Pelayanan	-	3	-3
Penyuluhan Dasar	-	2	-2
Penyuluhan Instansi	-	1	-1
Penyuluhan Keperawatan dan Informatika	-	1	-1
Penyuluhan Tata Pelayanan Jamuan Keperawatan	-	4	-4
Verifikasi Medik	-	3	-3
Programinformatika Umum	-	3	-3
Total	30	91	-61

JABATAN	B	K	+/
JF Administrasi Keperawatan Ahli Pertama	5	21	-22
JF Bidan Kebidanan Lanjutan	2	2	-
JF Bidan Perawatan	1	6	-4
JF Bidan Ahli Pertama	1	2	-1
JF Perawat Terampil	11	61	-50
JF Perawat Ahli Pertama	6	37	-31
JF Perawat Ahli Muda	1	2	-1
JF Perawat Gigi Kebidanan	4	4	-
Analisa Pelayanan	-	5	-5
Penyuluhan Keperawatan	-	2	-2
Programinformatika Umum	-	3	-3
Programinformatika Umum	-	4	-4
Programinformatika Umum	-	2	-2
Total	33	108	-75

JABATAN	B	K	+/
JF Apoteker Ahli Pertama	3	19	-16
JF Apoteker Ahli Muda	2	3	-
JF Apoteker Ahli Utama	1	1	-
JF Asisten Apoteker Terampil	10	40	-30
JF Asisten Apoteker Kebidanan Lanjutan	1	1	-
JF Asisten Apoteker Perawatan	1	1	-
JF Perawat Medik Kebidanan	3	6	-3
Analisa Pelayanan	-	1	-1
Penyuluhan Ruang dan Jasa	-	5	-5
Programinformatika Rekam Medik dan Informasi	0	70	-70
Programinformatika Umum	-	1	-1
Programinformatika Umum	-	1	-1
Total	23	148	-125

JABATAN	B	K	+/
JF Nutrisi Ahli Pertama	7	20	-13
JF Nutrisi Ahli Pertama	0	2	-2
JF Nutrisi Ahli Muda	1	1	-
Penyuluhan Makanan	0	12	-12
Programinformatika Umum	-	2	-2
Programinformatika Umum	-	0	-0
Total	8	49	-41

Kepala Seksi Pelayanan Medik Rawat Inap dan Intensif			
B	K	+/	-
1	1	1	-

Kepala Seksi Keperawatan Rawat Inap dan Intensif			
B	K	+/	-
1	1	1	-

Kepala Seksi Radiologi dan Laboratorium			
B	K	+/	-
1	1	1	-

Kepala Seksi Sarana, Prasarana dan Alat Kesehatan			
B	K	+/	-
1	1	1	-

JABATAN	B	K	+/
JF Dokter Spesialis Keperawatan Ahli Pertama	1	3	-2
JF Dokter Spesialis Keperawatan Ahli Muda	1	1	-
JF Dokter Spesialis Keperawatan Ahli Utama	1	1	-
JF Dokter Spesialis Keperawatan Ahli Muda	2	4	-2
JF Dokter Spesialis Penyakit Dalam Ahli Pertama	2	5	-3
JF Dokter Spesialis Mata Ahli Pertama	1	1	-
JF Dokter Spesialis Saraf Ahli Pertama	2	4	-2
JF Dokter Spesialis Saraf Ahli Muda	1	1	-
JF Dokter Spesialis Bedah Ahli Pertama	3	5	-2
JF Dokter Spesialis Bedah dan Pembuluh Darah Ahli Pertama	1	2	-1
JF Dokter Spesialis Bedah Umum Ahli Pertama	0	1	-1
JF Dokter Spesialis Bedah Onkologi Ahli Pertama	0	1	-1
JF Dokter Spesialis Urologi Ahli Pertama	1	1	-
JF Dokter Spesialis Ortopedi Ahli Pertama	1	3	-2
JF Dokter Spesialis Bedah Plastik Ahli Pertama	1	2	-1
JF Dokter Spesialis Jera Ahli Pertama	1	1	-
JF Dokter Spesialis Kulit dan Kelamin Ahli Pertama	0	1	-1
JF Dokter Spesialis Kulit dan Kelamin Ahli Muda	4	4	-
JF Dokter Spesialis Kulit dan Kelamin Ahli Muda	1	1	-
JF Dokter Spesialis THTV Ahli Muda	2	2	-
JF Dokter Spesialis THTV Ahli Muda	2	2	-
JF Dokter Spesialis Gigi Ahli Pertama	0	1	-1
JF Dokter Spesialis Bedah Mulut Ahli Pertama	1	1	-
JF Dokter Spesialis Perencanaan Ahli Pertama	0	1	-1
JF Dokter Spesialis Anestesi Ahli Pertama	2	3	-1
JF Dokter Spesialis Anestesi Ahli Muda	2	3	-1
JF Dokter Spesialis Rehabilitasi Medik Ahli Pertama	0	1	-1
JF Dokter Spesialis Keperawatan Farmasi Ahli Pertama	0	1	-1
JF Dokter Spesialis Keperawatan Farmasi Ahli Pertama	0	1	-1
JF Dokter Spesialis Keperawatan Nidra Ahli Pertama	0	1	-1
JF Dokter Spesialis Radiologi Ahli Pertama	1	2	-1
JF Dokter Spesialis Radiologi Ahli Pertama	1	1	-
JF Dokter Spesialis Patologi Klinik Ahli Pertama	0	2	-2
JF Dokter Spesialis Patologi Klinik Ahli Muda	0	1	-1
JF Dokter Spesialis Patologi Anatomi Ahli Pertama	1	1	-
JF Dokter Spesialis Patologi Anatomi Ahli Muda	0	1	-1
JF Dokter Spesialis Mikrobiologi Klinik Ahli Muda	1	1	-
Analisa Pelayanan	-	2	-2
Penyuluhan Dasar	-	2	-2
Programinformatika Umum	-	1	-1
Total	11	75	-34

JABATAN	B	K	+/
JF Administrasi Keperawatan Ahli Pertama	0	1	-1
JF Bidan Terampil	0	10	-10
JF Perawat Terampil	40	166	-126
JF Perawat Ahli Pertama	39	150	-110
JF Perawat Ahli Muda	2	3	-
Analisa Pelayanan	-	2	-2
Programinformatika Umum	-	1	-1
Programinformatika Umum	-	2	-2
Total	82	364	-281

JABATAN	B	K	+/
JF Perawat Terampil	0	5	-5
JF Perawat Ahli Pertama	0	1	-1
JF Perawat Laboratorium Kesehatan Kebidanan	0	29	-29
JF Perawat Laboratorium Kesehatan Ahli Pertama	1	2	-1
JF Radiografer Terampil	4	18	-14
JF Radiografer Ahli Pertama	2	11	-9
Analisa Pelayanan	-	1	-1
Programinformatika Umum	-	13	-13
Programinformatika Umum	-	2	-2
Programinformatika Umum	-	2	-2
Total	8	82	-74

JABATAN	B	K	+/
JF Sanitarian Terampil	3	10	-7
JF Teknisi Elektromedik Terampil	1	4	-3
JF Teknisi Elektromedik Ahli Pertama	-	0	-0
Penyuluhan Kesehatan Masyarakat dan Sanitasi	-	1	-1
Biaya Instalasi	-	0	-0
Penyuluhan Instalasi	-	0	-0
Penyuluhan Instalasi	-	0	-0
Teknik Produksi, Listrik dan Elektronika	-	4	-4
Teknik Produksi dan Mesin	-	4	-4
Teknik Produksi, Listrik dan Elektronika	-	0	-0
Programinformatika Umum	-	21	-21
Total	4	73	-69

Wakil Direktur Administrasi dan Sumber Daya			
B	K	+/	-
1	1	1	-

Kepala Bagian Bina Program			
B	K	+/	-
1	1	1	-

Kepala Bagian Keuangan			
B	K	+/	-
1	1	1	-

Kepala Bagian Tata Usaha			
B	K	+/	-
1	1	1	-

Kepala Sub Bagian Perencanaan dan Pengembangan Rumah Sakit			
B	K	+/	-
1	1	1	-

JABATAN	B	K	+/
Analisa Perencanaan Anggaran	-	1	-1
Penyuluhan Perencanaan	-	1	-1
Penyuluhan Program dan Kegiatan	-	1	-1
Penyuluhan Sistem Pengendalian Sistem dan Informatika	-	1	-1
Programinformatika Layanan Pengaduan Secara Elektronik	-	4	-4
Penyuluhan Unit Layanan Pengaduan	-	1	-1
Total	-	1	-1

Kepala Sub Bagian Perencanaan dan Pengembangan Rumah Sakit dan Pelaporan			
B	K	+/	-
1	1	1	-

Kepala Sub Bagian Umum dan Humas			
B	K	+/	-
1	1	1	-

JABATAN	B	K	+/
JF Prataca Komputer Ahli Pertama	1	1	-
Analisa Data dan Informasi	-	1	-1
Penyuluhan Sistem dan Jaringan	-	10	-10
Penyuluhan Data Laporan Keperawatan Anggaran	-	2	-2
Penyuluhan Data Pelayanan	-	14	-14
Programinformatika Umum	-	1	-1
Programinformatika Umum	-	1	-1
Total	2	21	-19

JABATAN	B	K	+/
Bandwidth	-	1	-1
Penyuluhan data berbasis data laporan keuangan	-	1	-1
Penyuluhan Database Sistem Perencanaan	-	1	-1
Penyuluhan Data	-	3	-3
Verifikasi Keperawatan	-	2	-2
Programinformatika Keperawatan	-	1	-1
Total	-	8	-8

Kepala Sub Bagian Hukum dan Kerjasama			
B	K	+/	-
1	1	1	-

Kepala Sub Bagian Kepegawaian			
B	K	+/	-
1	1	1	-

Kepala Sub Bagian Hukum dan Kerjasama			
B	K	+/	-
1	1	1	-

JABATAN	B	K	+/
JF Auditor Ahli Pertama	1	8	-7
Analisa Perencanaan Perencanaan Anggaran dan Pelaksanaan Perencanaan Perencanaan Anggaran	-	1	-1
Analisa Perilaku Hukum	-	1	-1
Analisa Rancangan Medis Perjanjian	-	1	-1
Programinformatika dan Kerjasama	-	1	-1
Penyuluhan Data Sistem Perencanaan Internal	-	2	-2
Programinformatika Umum	-	1	-1
Total	1	15	-14

Kepala Sub Bagian Akuntansi			
B	K	+/	-
1	1	1	-

Kepala Sub Bagian Kepegawaian			
B	K	+/	-
1	1	1	-

JABATAN	B	K	+/
Analisa Penelitian dan Pengembangan	-	1	-1
Analisa Program Dokter	-	4	-4
Programinformatika Keperawatan	-	1	-1
Programinformatika Keperawatan	-	1	-1
Total	-	7	-7

JABATAN	B	K	+/
Analisa Aplikasi dan Pengiriman data Sistem	-	1	-1
Keperawatan	-	1	-1
Perencanaan Laporan dan Transaksi Keperawatan	-	1	-1
Perencanaan Laporan Keperawatan	-	1	-1
Total	-	4	-4

Kepala Sub Bagian Diklat, Penelitian dan Pengembangan Sumber Daya Manusia			
B	K	+/	-
1	1	1	-

JABATAN	B	K	+/
Analisa Penelitian dan Pengembangan	-	1	-1
Analisa Program Dokter	-	4	-4
Programinformatika Keperawatan	-	1	-1
Programinformatika Keperawatan	-	1	-1
Total	-	7	-7

IV.2.B.2. RUMAH SAKIT MATA BALI MANDARA

JUMLAH KEKUATAN PEKAWAJ	B	K	+/-
TOTAL	179	306	-127
ESELON II	0	0	-
ESELON III	8	8	-
ESELON IV	12	12	-
JABATAN PELAKSANA	47	127	-80
JABATAN FUNGSIONAL	112	159	-47

Direktur Rumah Sakit Mata Bali Mandara			
B	K	+/-	
1	1	-	

Wakil Direktur Administrasi dan Sumber Daya			
B	K	+/-	
1	1	-	

Kepala Bagian Bina Program			
B	K	+/-	
1	1	-	

Kepala Bagian Keuangan			
B	K	+/-	
1	1	-	

Kepala Bagian Tata Usaha			
B	K	+/-	
1	1	-	

Kepala Sub Bagian Perencanaan dan Pengembangan Rumah Sakit			
B	K	+/-	
1	1	-	

Kepala Sub Bagian Pendapatan			
B	K	+/-	
1	1	-	

Kepala Sub Bagian Kepegawaian			
B	K	+/-	
1	1	-	

JABATAN	B	K	+/-
Analisis Kursus dan Pelatihan	-	1	-1
Analisis Perencanaan	-	1	-1
Analisis Perencanaan Anggaran	1	1	-
Pengadministrasian Perencanaan dan Program	-	1	-1
Total	1	4	-3

JABATAN	B	K	+/-
Analisis Pelaporan dan Transaksi Keuangan	2	3	-1
Bendahara	1	1	-
Pengadministrasian Penerimaan	1	4	-3
Total	4	8	-4

JABATAN	B	K	+/-
JF Analisis Kepegawaian Pelaksanaan Lanjutan	-	1	-1
Analisis Diklat	-	1	-1
Pengelola Kepegawaian	1	3	-2
Pengadministrasian Kepegawaian	1	1	-
Total	2	6	-4

Kepala Sub Bagian Sistem Informasi Manajemen Rumah Sakit dan Pelaporan			
B	K	+/-	
1	1	-	

Kepala Sub Bagian Perbendaharaan			
B	K	+/-	
1	1	-	

Kepala Sub Bagian Umum			
B	K	+/-	
1	1	-	

JABATAN	B	K	+/-
JF Pranata Komputer Ahli Pertama	-	1	-1
JF Pranata Komputer Ahli Muda	-	1	-1
Analisis Pemasaran dan Kerjasama	-	1	-1
Analisis Sistem Informasi	1	2	-1
Pengelola Data	1	1	-
Pengelola Pengaduan Publik	1	2	-1
Total	3	8	-5

JABATAN	B	K	+/-
Analisis Sistem Akuntansi Instansi	2	2	-
Bendahara	1	1	-
Pengelola Akuntansi	-	1	-1
Pengelola Database Surat Perintah Membayar	1	1	-
Pengelola Gaji	1	1	-
Pengolah Data Perbendaharaan	-	1	-1
Verifikator Keuangan	1	1	-
Total	2	3	-1

JABATAN	B	K	+/-
JF Sanitarisasi Pelaksanaan	-	2	-2
JF Teknisi Elektromedia Pelaksanaan	1	2	-1
JF Teknisi Elektromedia Pelaksanaan Lanjutan	1	1	-
Analisis Produk Hukum	1	1	-
Analisis Tata Usaha	2	2	-
Pengelola Pemanfaatan Barang Milik Daerah	2	3	-1
Pranata Kearsipan	1	1	-
Sekretaris	1	1	-
Teknisi Pemeliharaan Sarana dan Prasarana	1	3	-2
Binatu Rumah Sakit	-	2	-2
Pengadministrasian Umum	1	1	-
Perugas Keamanan	2	21	-19
Pengemudi	2	5	-3
Pramu Kebersihan	-	16	-16
Pramu Kebersihan	15	61	-46
Total	15	61	-46

Wakil Direktur Pelayanan			
B	K	+/-	
1	1	-	

Kepala Bidang Pelayanan Medik			
B	K	+/-	
1	1	-	

Kepala Bidang Keperawatan			
B	K	+/-	
1	1	-	

Kepala Bidang Penunjang			
B	K	+/-	
1	1	-	

Kepala Seksi Pelayanan Medik Rawat Jalan dan Rawat Inap			
B	K	+/-	
1	1	-	

Kepala Seksi Pelayanan Keperawatan Rawat Jalan dan Rawat Inap			
B	K	+/-	
1	1	-	

Kepala Seksi Rekam Medik dan Sterilisasi			
B	K	+/-	
1	1	-	

JABATAN	B	K	+/-
JF Dokter Umum Ahli Pertama	-	2	-2
JF Dokter Spesialis Anestesi Ahli Pertama	-	2	-2
JF Dokter Spesialis Penyakit Dalam Ahli Pertama	-	1	-1
Analisis Kesehatan	1	2	-1
Pengelola Pelayanan Kesehatan	1	1	-
Pengolah Data	1	1	-
Total	3	9	-6

JABATAN	B	K	+/-
JF Perawat Terampil	5	5	-
JF Perawat Mahir	10	10	-
JF Perawat Penyelia	9	10	-1
JF Perawat Ahli Pertama	4	7	-3
JF Perawat Ahli Muda	5	7	-2
Analisis Pelayanan	2	2	-
Pengelola Keperawatan	1	2	-1
Total	36	43	-7

JABATAN	B	K	+/-
JF Perikam Medis Terampil	3	7	-4
JF Perikam Medis Ahli Muda	-	2	-2
Analisis Pelayanan	1	1	-
Pengelola Pelayanan Kesehatan	1	1	-
Pengadministrasian Rekam Medis dan Informasi	3	7	-4
Pengadministrasian Umum	-	1	-1
Pramu Kebersihan	-	1	-1
Pramu Bakti	-	7	-7
Total	10	28	-18

Kepala Seksi Pengendalian Mutu Pelayanan Medik			
B	K	+/-	
1	1	-	

Kepala Seksi Pengendalian Mutu Pelayanan Keperawatan			
B	K	+/-	
1	1	-	

Kepala Seksi Diagnostik, Farmasi dan Gizi			
B	K	+/-	
1	1	-	

JABATAN	B	K	+/-
Analisis Kesehatan	1	1	-
Pengelola Data Mutu dan Supervisi	-	1	-1
Verifikator Medik	-	1	-1
Total	1	3	-2

JABATAN	B	K	+/-
JF Perawat Terampil	5	5	-
JF Perawat Mahir	10	10	-
JF Perawat Penyelia	9	9	-
JF Perawat Ahli Pertama	5	6	-1
JF Perawat Ahli Muda	5	8	-3
Analisis Evaluasi Audit	1	1	-
Analisis Kesehatan	-	1	-1
Analisis Manajemen Risiko	-	1	-1
Pengelola Data Mutu dan Supervisi	1	1	-
Total	36	42	-6

JABATAN	B	K	+/-
JF Administrator Kesehatan Ahli Pertama	1	1	-
JF Apoteker Ahli Pertama	-	2	-2
JF Apoteker Ahli Muda	3	3	-
JF Asisten Apoteker Pelaksanaan	-	2	-2
JF Asisten Apoteker Pelaksanaan Lanjutan	1	3	-2
JF Dokter Spesialis Radiologi Ahli Pertama	-	1	-1
JF Dokter Spesialis PK Ahli Pertama	-	1	-1
JF Nutrisi Ahli Pertama	-	1	-1
JF Nutrisi Ahli Muda	1	1	-
JF Pranata Laboratorium Kesehatan Pelaksanaan	-	2	-2
JF Pranata Laboratorium Kesehatan Pelaksanaan Lanjutan	1	1	-
JF Radiografer Pelaksanaan	-	1	-1
JF Refraksionis Optisien Pelaksanaan	-	2	-2
JF Refraksionis Optisien Pelaksanaan Lanjutan	3	3	-
Analisis Data dan Informasi	-	1	-1
Analisis Kesehatan	-	1	-1
Penata Rontgen	1	1	-
Pengelola Data	1	2	-1
Pengelola Kefarmasian	1	1	-
Pengadministrasian Gudang Farmasi	1	1	-
Total	14	31	-17

KELOMPOK JABATAN FUNGSIONAL			
JABATAN	B	K	+/-
JF Dokter Umum Ahli Madya	2	3	-1
JF Dokter Spesialis Mata Ahli Madya	5	9	-4
Total	7	12	-5

KELOMPOK JABATAN FUNGSIONAL			
JABATAN	B	K	+/-
JF Perawat Ahli Madya	9	9	-
Total	9	9	-

IV.2.B.3. RUMAH SAKIT JIWA

JUMLAH KEMUKATAN PEJAWAI	B	K	+/
TOTAL	459	177	+636
ESHELON II	0	0	-
ESHELON III	8	8	-
ESHELON IV	11	12	+23
JABATAN PELAKSANA	801	203	+1004
JABATAN FUNGSIONAL	327	604	+931

Direktur Rumah Sakit Jiwa			
B	K	+/	
1	1		

Wakil Direktur Administrasi dan Sumber Daya			
B	K	+/	
1	1		

Kepala Bagian Bina Program			
B	K	+/	
1	1		

Kepala Bagian Keuangan			
B	K	+/	
1	1		

Kepala Bagian Tata Usaha			
B	K	+/	
1	1		

Kepala Sub Bagian Data dan Informasi Rumah Sakit			
B	K	+/	
1	1		

Kepala Sub Bagian Pendapatan			
B	K	+/	
1	1		

Kepala Sub Bagian Umum			
B	K	+/	
1	1		

JABATAN	B	K	+/
JF Promosi Hubungan Masyarakat Penyelidik	-	3	3
JF Promosi Hubungan Masyarakat Ahli Pertama	-	2	2
JF Promosi Komputer Terampil	-	1	1
JF Promosi Komputer Ahli Pertama	-	3	3
Analisis Data dan Informasi	-	1	1
Prinsipal Teknologi Informasi	1	1	-
Prinsipal Data	1	1	-
Total	1	12	11

JABATAN	B	K	+/
Bendahara	1	1	-
Pengelola Penghasilan dan Penghasilan	-	1	-
Pengelola Pendapatan	5	7	-2
Pengadministrasian Keuangan	1	1	-
Pengadministrasian Perencanaan	7	10	-3
Total	15	20	-5

JABATAN	B	K	+/
JF Sumbangan Pelaksanaan	-	1	-1
JF Sumbangan Pelaksanaan Lanjutan	-	1	-1
JF Sumbangan Penyelidik	5	7	-2
JF Sumbangan Ahli Pertama	-	1	-1
JF Teknis Elektronik Pelaksanaan	-	4	-4
JF Teknis Elektronik Pelaksanaan Lanjutan	-	3	-3
JF Teknis Elektronik Ahli Pertama	-	1	-1
Pengelola Instalasi	-	1	-1
Pengelola Kerjasama	2	2	-
Pengelola Perencanaan Barang Milik Daerah	-	4	-4
Sikretaris	-	2	-2
Komandan Petugas Keamanan	-	1	-1
Pemeriksa Dokumen	1	2	-1
Pengadministrasian Perencanaan	-	1	-1
Pengadministrasian Umum	-	1	-1
Petugas Keamanan	-	42	-42
Pramata Tamam	5	6	-1
Teknis Lulusan dan Jaringannya	-	2	-2
Teknis Perawatan dan Meria	2	2	-
Teknis Perawatan Koster	2	7	-5
Programasi VIP	-	1	-1
Programasi	-	9	-9
Pramata Kelerahuan	-	30	-30
Total	24	130	-106

Kepala Sub Bagian Penyusunan Program dan Pelaporan			
B	K	+/	
1	1		

Kepala Sub Bagian Perbendaharaan			
B	K	+/	
1	1		

Kepala Sub Bagian Kepegawaian			
B	K	+/	
1	1		

JABATAN	B	K	+/
Analisis Perencanaan	1	1	-
Pengelola Monitoring dan Evaluasi	1	1	-
Pengadministrasian Umum	-	1	-1
Total	2	3	1

JABATAN	B	K	+/
Pranata Laporan Keuangan	3	4	-1
Bendahara	2	2	-
Pengelola Gaji	2	2	-
Pengelola Data Laporan Keuangan	1	1	-
Verifikator Data Laporan Keuangan	2	2	-
Pengadministrasian Keuangan	1	2	-1
Total	12	15	-3

JABATAN	B	K	+/
JF Analisis Pelaksanaan Ahli Pertama	-	2	-2
JF Analisis Pelaksanaan Ahli Muda	-	1	-1
Analisis Program Didakt	-	1	-1
Pengelola Asuransi	1	1	-
Pengelola Kerjasama	-	4	-4
Pengelola Perencanaan	-	1	-1
Pramata Didakt	-	2	-2
Pramata Sarana dan Prasarana Didakt	-	1	-1
Pramata Sifat Jari	-	1	-1
Pengadministrasian Perencanaan dan Rencana	-	2	-2
Pengadministrasian Kerjasama	-	1	-1
Pengadministrasian Umum	-	2	-2
Total	8	16	-8

Wakil Direktur Pelayanan			
B	K	+/	
1	1		

Kepala Bidang Pelayanan Medik			
B	K	+/	
1	1		

Kepala Bidang Keperawatan			
B	K	+/	
1	1		

Kepala Bidang Penunjang Medik			
B	K	+/	
1	1		

Kepala Seksi Pelayanan Medik Umum dan Mutu			
B	K	+/	
1	1		

Kepala Seksi Rawat Jalan dan Rehabilitasi			
B	K	+/	
1	1		

Kepala Seksi Penunjang Diagnostik dan Rekam Medik			
B	K	+/	
1	1		

JABATAN	B	K	+/
JF Administrator Kesehatan Ahli Pertama	-	5	-5
JF Administrator Kesehatan Ahli Muda	1	4	-3
JF Administrator Kesehatan Ahli Madya	-	6	-6
JF Dokter Gigi Ahli Pertama	1	1	-
JF Dokter Gigi Ahli Muda	-	1	-1
JF Dokter Gigi Ahli Madya	1	1	-
JF Dokter Gigi Ahli Utama	-	1	-1
JF Dokter Umum Ahli Pertama	26	15	11
JF Dokter Umum Ahli Muda	6	13	7
JF Dokter Umum Ahli Madya	3	4	1
JF Dokter Umum Ahli Utama	-	4	-4
JF Dokter Spesialis Anak Ahli Pertama	-	1	-1
JF Dokter Spesialis Anak Ahli Muda	-	1	-1
JF Dokter Spesialis Anestesi Ahli Muda	-	1	-1
JF Dokter Spesialis Anestesi Ahli Madya	-	1	-1
JF Dokter Spesialis Gigi Klinik Ahli Pertama	-	1	-1
JF Dokter Spesialis Jawa Ahli Pertama	1	3	2
JF Dokter Spesialis Jawa Ahli Muda	6	7	1
JF Dokter Spesialis Jawa Ahli Madya	-	3	-3
JF Dokter Spesialis Jawa Ahli Utama	-	1	-1
JF Dokter Spesialis Kolektoran Fink dan Rehabilitasi Ahli Muda	-	1	-1
JF Dokter Spesialis Kolektoran Fink dan Rehabilitasi Ahli Madya	-	1	-1
JF Dokter Spesialis Psikologi Klinik Ahli Muda	-	1	-1
JF Dokter Spesialis Psikologi Klinik Ahli Madya	-	1	-1
JF Dokter Spesialis Penyakit Dalam Ahli Muda	1	1	-
JF Dokter Spesialis Penyakit Dalam Ahli Madya	-	1	-1
JF Dokter Spesialis Radiologi Ahli Muda	1	1	-
JF Dokter Spesialis Radiologi Ahli Madya	-	1	-1
JF Dokter Spesialis Saraf Ahli Muda	1	1	-
JF Dokter Spesialis Saraf Ahli Madya	1	1	-
JF Fisioterapi Pelaksanaan	2	3	-1
JF Fisioterapi Pelaksanaan Lanjutan	-	1	-1
JF Fisioterapi Penyelidik	-	1	-1
JF Fisioterapi Ahli Pertama	1	3	2
JF Fisioterapi Ahli Muda	-	2	-2
JF Fisioterapi Ahli Madya	-	3	-3
JF Pramata Anestesi Ahli Pertama	-	1	-1
JF Psikologi Klinik Ahli Pertama	1	2	-1
JF Psikologi Klinik Ahli Muda	1	2	-1
JF Psikologi Klinik Ahli Madya	1	2	-1
JF Terapi Wicara Terampil	1	1	-
JF Terapi Wicara Mahir	-	1	-1
JF Terapi Wicara Perencana	-	1	-1
Analisis Kesehatan	-	1	-1
Pengelola Program dan Kegiatan	-	2	-2
Pengadministrasian Umum	1	1	-
Total	58	112	54

JABATAN	B	K	+/
JF Okupasi Terapi Pelaksanaan	1	2	-1
JF Okupasi Terapi Pelaksanaan Lanjutan	1	2	-1
JF Perawat Terampil	7	7	-
JF Perawat Mahir	5	9	-4
JF Perawat Penyelidik	7	6	1
JF Perawat Ahli Pertama	9	16	-7
JF Perawat Ahli Muda	16	16	-
JF Perawat Ahli Madya	20	11	9
JF Perawat Gigi Terampil	1	1	-
JF Perawat Gigi Mahir	1	1	-
JF Perawat Gigi Penyelidik	1	1	-
Pengelola Keperawatan	-	2	-2
Pengadministrasian Umum	-	3	-3
Total	70	77	7

Kepala Seksi Rawat Inap			
B	K	+/	
1	1		

JABATAN	B	K	+/
JF Perawat Terampil	22	35	-13
JF Perawat Mahir	26	40	-14
JF Perawat Penyelidik	10	25	-15
JF Perawat Ahli Pertama	38	55	-17
JF Perawat Ahli Muda	50	62	-12
JF Perawat Ahli Madya	8	60	-52
Pengelola Keperawatan	2	2	-
Pengadministrasian Umum	-	11	-11
Total	158	290	-132

JABATAN	B	K	+/
JF Perkam Medik Pelaksanaan	2	8	-6
JF Perkam Medik Mahir	3	6	-3
JF Perkam Medik Penyelidik	-	5	-5
JF Perkam Medik Ahli Pertama	1	1	-
JF Perkam Medik Ahli Muda	-	4	-4
JF Perkam Medik Ahli Madya	-	3	-3
JF Pramata Laboratorium Kesehatan Pelaksanaan	-	7	-7
JF Pramata Laboratorium Kesehatan Pelaksanaan Lanjutan	-	4	-4
JF Pramata Laboratorium Kesehatan Penyelidik	1	2	-1
JF Pramata Laboratorium Kesehatan Ahli Pertama	-	2	-2
JF Pramata Laboratorium Kesehatan Ahli Muda	-	3	-3
JF Pramata Laboratorium Kesehatan Ahli Madya	1	2	-1
Pramata Biologi	3	7	-4
Pengelola Program dan Kegiatan	-	1	-1
Pengadministrasian Rekam Medik dan Indermasi	1	1	-
Pengadministrasian Umum	-	1	-1
Total	13	59	-46

Kepala Seksi Farmasi, Gizi dan Laundry			
B	K	+/	
1	1		

JABATAN	B	K	+/
JF Apoteker Ahli Pertama	3	10	-7
JF Apoteker Ahli Muda	-	1	-1
JF Apoteker Ahli Madya	-	5	-5
JF Asisten Apoteker Terampil	8	1	7
JF Asisten Apoteker Mahir	-	2	-2
JF Asisten Apoteker Penyelidik	2	22	-20
JF Nutrisi Ahli Pertama	6	7	-1
JF Nutrisi Pelaksanaan Lanjutan	2	8	-6
JF Nutrisi Penyelidik	-	3	-3
JF Nutrisi Ahli Pertama	-	2	-2
JF Nutrisi Ahli Muda	3	4	-1
JF Nutrisi Ahli Madya	1	4	-3
Pengelola Makanan	8	27	-19
Usaha Rumah Saku	-	11	-11
Pengadministrasian Umum	-	4	-4
Pramata Jasaanan	-	5	-5
Total	45	116	-71

Kepala Seksi Kesehatan Jiwa Masyarakat dan Rujukan			
B	K	+/	
1	1		

JABATAN	B	K	+/
JF Perencana Kesehatan Masyarakat Ahli Pertama	-	1	-1
JF Perencana Kesehatan Masyarakat Ahli Muda	1	1	-
JF Perencana Kesehatan Masyarakat Ahli Madya	-	1	-1
Pengelola Program dan Kegiatan	-	1	-1
Pengelola pelayanan kesehatan	1	1	-
Pengadministrasian Umum	1	1	-
Total	3	6	-3

IV.3. DINAS SOSIAL, PEMBERDAYAAN PEREMPUAN DAN PERLINDUNGAN ANAK

JUMLAH KEKUATAN PEGAWAI	B	K	+/-
TOTAL	74	127	- 53
ESELON II	1	1	-
ESELON III	6	6	-
ESELON IV	18	18	-
JABATAN PELAKSANA	40	90	- 50
JABATAN FUNGSIONAL	9	12	- 3

Kepala Dinas Sosial, Pemberdayaan Perempuan, dan Perlindungan Anak			
B	K	+/-	
1	1	-	

KELOMPOK JABATAN FUNGSIONAL			
JABATAN	B	K	+/-
JF Arsiparis Ahli Madya	1	1	-
JF Pekerja Sosial Terampil Penyelia	1	1	-
JF Pekerja Sosial Ahli Pertama	1	1	-
JF Pekerja Sosial Ahli Madya	1	2	- 1
JF Penyuluh Sosial Pertama	3	3	-
JF Perawat Ahli Muda	1	1	-
JF Pustakawan Ahli Pertama	-	2	- 2
JF Plastikawan Penyelia	1	1	-
Total	9	12	- 3

Sekretaris Dinas Sosial, Pemberdayaan Perempuan, dan Perlindungan Anak			
B	K	+/-	
1	1	-	

Kepala Sub Bagian Umum dan Kepegawaian			
B	K	+/-	
1	1	-	

JABATAN	B	K	+/-
Analisis Sumber Daya Manusia Aparatur	1	2	- 1
Pengelola Kepegawaian	1	1	-
Pengelola Pemanfaatan Barang Milik Daerah	2	2	-
Sekretaris	-	1	- 1
Pengadministrasi Persuratan	1	1	-
Pengadministrasi Umum	2	2	-
Pengemudi	-	22	- 22
Total	7	31	- 24

Kepala Sub Bagian Penyusunan Program, Evaluasi, dan Pelaporan			
B	K	+/-	
1	1	-	

JABATAN	B	K	+/-
Analisis Perencanaan, Evaluasi dan Pelaporan	1	2	- 1
Pengelola Program dan Kegiatan	1	1	-
Total	2	3	- 1

Kepala Sub Bagian Keuangan			
B	K	+/-	
1	1	-	

JABATAN	B	K	+/-
Penata Laporan Keuangan	1	1	-
Bendahara	1	2	- 1
Pengelola Gaji	1	2	- 1
Pengelola Keuangan	3	3	-
Verifikator Keuangan	2	2	-
Total	8	10	- 2

Kepala Bidang Perlindungan dan Jaminan Sosial			
B	K	+/-	
1	1	-	

Kepala Seksi Perlindungan Sosial Korban Bencana Alam			
B	K	+/-	
1	1	-	

JABATAN	B	K	+/-
Analisis Mitigasi Bencana	1	2	- 1
Pengelola Data Bantuan Sosial	3	3	-
Total	4	5	- 1

Kepala Seksi Perlindungan Sosial Korban Bencana Sosial			
B	K	+/-	
1	1	-	

JABATAN	B	K	+/-
Analisis Mitigasi Bencana	1	1	-
Pengelola Perlindungan Sosial	1	1	-
Total	2	2	-

Kepala Seksi Jaminan Sosial Keluarga			
B	K	+/-	
1	1	-	

JABATAN	B	K	+/-
Analisis Dampak Sosial	-	1	- 1
Pengelola Kesejahteraan Sosial	1	1	-
Total	1	2	- 1

Kepala Bidang Pemberdayaan dan Penanganan Fakir Miskin			
B	K	+/-	
1	1	-	

Kepala Seksi Pemberdayaan Sosial, Kepahlawanan, Keperintisan, Kesetiakawanan, dan Restorasi Sosial			
B	K	+/-	
1	1	-	

JABATAN	B	K	+/-
Analisis Program Pemberdayaan Masyarakat dalam Penanganan Masalah Sosial	1	1	-
Pengelola Hibungan Sosial	2	2	-
Total	3	3	-

Kepala Seksi Pendataan dan Penanganan Fakir Miskin			
B	K	+/-	
1	1	-	

JABATAN	B	K	+/-
Analisis Masalah Sosial	-	1	- 1
Pengelola Hibungan Masyarakat	2	2	-
Pengelola Data Pemberdayaan Masyarakat dan Kerebhagwaan	1	1	-
Total	3	4	- 1

Kepala Seksi Pengelolaan Sumber Dana Bantuan Sosial			
B	K	+/-	
1	1	-	

JABATAN	B	K	+/-
Analisis Pelayanan Sosial	1	1	-
Pengelola Bantuan Organisasi Masyarakat Sosial	-	1	- 1
Total	1	2	- 1

Kepala Bidang Rehabilitasi Sosial			
B	K	+/-	
1	1	-	

Kepala Seksi Rehabilitasi Sosial Penyandang Disabilitas			
B	K	+/-	
1	1	-	

JABATAN	B	K	+/-
Analisis Rehabilitasi Masalah Sosial	1	2	- 1
Pengelola Hibungan dan Kounseling	1	1	-
Total	2	3	- 1

Kepala Seksi Rehabilitasi Sosial Anak dan Lanjut Usia			
B	K	+/-	
1	1	-	

JABATAN	B	K	+/-
Analisis Rehabilitasi Masalah Sosial	2	5	- 3
Pengelola Rehabilitasi dan Pelayanan Sosial	-	1	- 1
Total	2	6	- 4

Kepala Seksi Rehabilitasi Sosial Tuna Sosial			
B	K	+/-	
1	1	-	

JABATAN	B	K	+/-
Analisis Rehabilitasi Masalah Sosial	1	2	- 1
Pengelola Rehabilitasi Sosial	-	1	- 1
Total	1	3	- 2

Kepala Bidang Pemberdayaan dan Perlindungan Hak Perempuan			
B	K	+/-	
1	1	-	

Kepala Seksi Pemberdayaan Perempuan			
B	K	+/-	
1	1	-	

JABATAN	B	K	+/-
Analisis Pemberdayaan Perempuan dan Anak	1	1	-
Penyuluh Peningkatan Kualitas Hidup Perempuan dan Anak	-	2	- 2
Pengelola Penguatan Pengarusutamaan Gender	-	1	- 1
Total	1	4	- 3

Kepala Seksi Perlindungan Hak Perempuan			
B	K	+/-	
1	1	-	

JABATAN	B	K	+/-
Analisis Perlindungan Perempuan	1	1	-
Pengelola Pemberdayaan, Perlindungan Perempuan dan Anak	-	1	- 1
Total	1	2	- 1

Kepala Seksi Data dan Informasi Gender			
B	K	+/-	
1	1	-	

JABATAN	B	K	+/-
Analisis Data dan Informasi	-	2	- 2
Pengelola Data	1	1	-
Total	1	3	- 2

Kepala Bidang Perlindungan Anak			
B	K	+/-	
1	1	-	

Kepala Seksi Hak Sipil dan Lingkungan Keluarga			
B	K	+/-	
1	1	-	

JABATAN	B	K	+/-
Analisis Pemberdayaan Perempuan dan Anak	-	1	- 1
Pengelola Pemberdayaan, Perlindungan Perempuan dan Anak	-	1	- 1
Total	-	2	- 2

Kepala Seksi Kesehatan Dasar, Pendidikan dan Kesejahteraan			
B	K	+/-	
1	1	-	

JABATAN	B	K	+/-
Analisis Pemberdayaan Perempuan dan Anak	1	1	-
Pengelola Pemberdayaan, Perlindungan Perempuan dan Anak	-	1	- 1
Total	1	2	- 1

Kepala Seksi Perlindungan Khusus Anak			
B	K	+/-	
1	1	-	

JABATAN	B	K	+/-
Analisis Pemberdayaan Perempuan dan Anak	-	2	- 2
Pengelola Pemberdayaan, Perlindungan Perempuan dan Anak	-	1	- 1
Total	-	3	- 3

IV.3.A. UPTD PADA DINAS SOSIAL, PEMBERDAYAAN PEREMPUAN DAN PERLINDUNGAN ANAK

JUMLAH KEKUATAN PEGAWAI	B	K	+/-
TOTAL	54	80	- 26
ESELON II	1	1	-
ESELON III	2	2	-
ESELON IV	6	6	-
JABATAN PELAKSANA	45	71	- 26
JABATAN FUNGSIONAL	0	0	-

Kepala Dinas Sosial, Pemberdayaan Perempuan, dan Perlindungan Anak			
	B	K	+/-
	1	1	-

Kepala UPTD Pelayanan Sosial			
	B	K	+/-
	1	1	-

Kepala UPTD Perlindungan Perempuan dan Anak			
	B	K	+/-
	1	1	-

Kepala Sub Bagian Tata Usaha			
	B	K	+/-
	1	1	-

Kepala Sub Bagian Tata Usaha			
	B	K	+/-
	1	1	-

JABATAN	B	K	+/-
Bendahara	1	1	-
Pengelola Gaji	1	1	-
Pengelola Pemanfaatan Barang Milik Daerah	1	1	-
Pengelola sarana dan prasarana kantor	1	1	-
Verifikator Keuangan	1	1	-
Pengelola Kepegawaian	1	1	-
Pengadministrasi Umum	1	1	-
Pengemudi	-	5	- 5
Total	7	12	- 5

JABATAN	B	K	+/-
Bendahara	1	1	-
Pengelola Gaji	1	1	-
Pengelola Pemanfaatan Barang Milik Daerah	1	1	-
Pengelola sarana dan prasarana kantor	-	1	- 1
Verifikator Keuangan	1	1	-
Pengadministrasi Kepegawaian	-	1	- 1
Pengadministrasi Umum	2	1	1
Penjaga Asrama	-	2	- 2
Petugas keamanan	-	2	- 2
Pengemudi	-	5	- 5
Total	6	16	- 10

Kepala Seksi Pelayanan Sosial Anak dan Remaja			
	B	K	+/-
	1	1	-

Kepala Seksi Penerimaan dan Klarifikasi			
	B	K	+/-
	1	1	-

JABATAN	B	K	+/-
Pengelola Bimbingan Masyarakat	1	-	1
Pengelola Bimbingan Sosial	1	2	- 1
Pengelola Rehabilitasi dan Pelayanan Sosial	5	8	- 3
Pengelola Rencana Sosial dan Kesehatan	1	1	-
Pengadministrasi Umum	2	1	1
Total	10	12	- 2

JABATAN	B	K	+/-
Konselor	1	3	- 2
Pengadministrasi Umum	1	1	-
Total	2	4	- 2

Kepala Seksi Pelayanan Sosial Lanjut Usia			
	B	K	+/-
	1	1	-

Kepala Seksi Tindak Lanjut Kasus			
	B	K	+/-
	1	1	-

JABATAN	B	K	+/-
Pengelola Bimbingan Masyarakat	1	-	1
Pengelola Bimbingan Sosial	1	2	- 1
Pengelola Rehabilitasi dan Pelayanan Sosial	10	18	- 8
Pengelola Rencana Sosial dan Kesehatan	2	2	-
Pengadministrasi Umum	4	1	3
Total	18	23	- 5

JABATAN	B	K	+/-
Konselor	1	3	- 2
Pengadministrasi Umum	1	1	-
Total	2	4	- 2

KELOMPOK JABATAN FUNGSIONAL			
JABATAN	B	K	+/-
			-
			-
			-
Total	-	-	-

KELOMPOK JABATAN FUNGSIONAL			
JABATAN	B	K	+/-
			-
			-
			-
Total	-	-	-

IV.4. DINAS PEMBERDAYAAN MASYARAKAT, DESA, KEPENDUDUKAN, DAN CATATAN SIPIL

JUMLAH KEKUATAN PEGAWAI	B	K	+/-
TOTAL	68	108	- 40
ESELON II	1	1	-
ESELON III	6	6	-
ESELON IV	18	18	-
JABATAN PELAKSANA	43	81	- 38
JABATAN FUNGSIONAL	0	2	- 2

Kepala Dinas Pemberdayaan Masyarakat, Desa, Kependudukan, dan Catatan Sipil			
B	K	+/-	
1	1	-	

KELOMPOK JABATAN FUNGSIONAL			
JABATAN	B	K	+/-
IT Operator Sistem Informasi Administrasi Kependudukan Penyelia	-	1	- 1
IT Pranata Komputer Ahli Pertama	-	1	- 1
Total	-	2	- 2

Sekretaris Dinas Pemberdayaan Masyarakat, Desa, Kependudukan, dan Catatan Sipil			
B	K	+/-	
1	1	-	

Kepala Sub Bagian Umum dan Kepegawaian			
B	K	+/-	
1	1	-	

JABATAN	B	K	+/-
Analisis Sumber Daya Manusia Aparatur	-	1	- 1
Pengelola Kepegawaian	1	1	-
Pengelola Pemanfaatan Barang Milik Daerah	2	2	-
Pengelola Sarana dan Prasarana Kantor	-	1	- 1
Sekretaris	-	2	- 2
Pengadministrasi Persuratan	1	1	-
Pengadministrasi Umum	1	1	-
Pengemudi	3	16	- 13
Total	8	25	- 17

Kepala Sub Bagian Penyusunan Program, Evaluasi, dan Pelaporan			
B	K	+/-	
1	1	-	

JABATAN	B	K	+/-
Analisis Perencanaan, Evaluasi dan Pelaporan	1	1	-
Penyusunan Program Anggaran dan Pelaporan	1	1	-
Pengelola Program dan Kegiatan	-	1	- 1
Total	2	3	- 1

Kepala Sub Bagian Keuangan			
B	K	+/-	
1	1	-	

JABATAN	B	K	+/-
Bendahara	1	2	- 1
Pengelola Akuntansi	1	2	- 1
Pengelola Data	2	2	-
Pengelola Database Surat Perintah Membayar	1	2	- 1
Pengelola Gaji	1	1	-
Verifikator Keuangan	2	2	-
Total	8	11	- 3

1 Kepala Bidang Pemerintahan Desa			
B	K	+/-	
1	1	-	

Kepala Seksi Penataan dan Pengembangan Kapasitas Lembaga Pemerintahan Desa			
B	K	+/-	
1	1	-	

JABATAN	B	K	+/-
Analisis Desa dan Kelurahan	1	1	-
Pengelola Kekayaan Desa dan Administrasi Desa	1	1	-
Total	2	2	-

Kepala Seksi Evaluasi Perkembangan Desa			
B	K	+/-	
1	1	-	

JABATAN	B	K	+/-
Analisis Desa dan Kelurahan	1	1	-
Pengelola Kekayaan Desa dan Administrasi Desa	1	1	-
Total	2	2	-

Kepala Seksi Pengelolaan Keuangan dan Aset Pemerintahan Desa			
B	K	+/-	
1	1	-	

JABATAN	B	K	+/-
Analisis Desa dan Kelurahan	1	1	-
Pengelola Kekayaan Desa dan Administrasi Desa	1	1	-
Total	2	2	-

2 Kepala Bidang Pemberdayaan Usaha Ekonomi Masyarakat dan Kawasan Perdesaan			
B	K	+/-	
1	1	-	

Kepala Seksi Pengembangan Usaha Ekonomi Masyarakat Desa			
B	K	+/-	
1	1	-	

JABATAN	B	K	+/-
Analisis Pengembangan Ekonomi Pedesaan	2	2	-
Pengelola Data	-	1	- 1
Total	2	3	- 1

Kepala Seksi Pengembangan Sumber Daya Alam dan Teknologi Tepat Guna			
B	K	+/-	
1	1	-	

JABATAN	B	K	+/-
Analisis Pengembangan Ekonomi Pedesaan	1	1	-
Pengelola Data	-	1	- 1
Total	1	2	- 1

Kepala Seksi Fasilitasi Kerjasama Desa dan Kawasan Perdesaan			
B	K	+/-	
1	1	-	

JABATAN	B	K	+/-
Analisis Pengembangan Ekonomi Pedesaan	1	1	-
Pengelola Data	1	1	-
Total	2	2	-

3 Kepala Bidang Keswadayaan dan Lembaga Kemasyarakatan			
B	K	+/-	
1	1	-	

Kepala Seksi Fasilitasi Pemberdayaan Kesejahteraan Keluarga			
B	K	+/-	
1	1	-	

JABATAN	B	K	+/-
Analisis Institusi Masyarakat Pedesaan	1	2	- 1
Penyusunan Pembinaan Institusi Masyarakat Pedesaan	-	3	- 3
Pengelola Data Pemberdayaan Masyarakat dan Kelembagaan	-	4	- 4
Pengelola Pemberdayaan Masyarakat dan Kelembagaan	-	3	- 3
Total	1	12	- 11

Kepala Seksi Keswadayaan Masyarakat dan Penataan Lembaga Kemasyarakatan			
B	K	+/-	
1	1	-	

JABATAN	B	K	+/-
Analisis Institusi Masyarakat Pedesaan	1	1	-
Pengelola Pemberdayaan Masyarakat dan Kelembagaan	-	1	- 1
Total	1	2	- 1

Kepala Seksi Fasilitasi Pelayanan Dasar			
B	K	+/-	
1	1	-	

JABATAN	B	K	+/-
Analisis Institusi Masyarakat Pedesaan	1	1	-
Pengelola Pemberdayaan Masyarakat dan Kelembagaan	-	1	- 1
Total	1	2	- 1

4 Kepala Bidang Fasilitasi Pelayanan Administrasi Kependudukan			
B	K	+/-	
1	1	-	

Kepala Seksi Bina Aparatur Pendaftaran Penduduk			
B	K	+/-	
1	1	-	

JABATAN	B	K	+/-
Analisis Kependudukan dan Pencatatan Sipil	1	2	- 1
Pengelola Sistem Informasi Kependudukan	1	1	-
Total	2	3	- 1

Kepala Seksi Bina Aparatur Pencatatan Sipil			
B	K	+/-	
1	1	-	

JABATAN	B	K	+/-
Analisis Kependudukan dan Pencatatan Sipil	1	1	-
Pengadministrasi Akta Perkawinan, Percerahan, Pengakuan, Pengangkatan dan Pengesahan Anak	1	1	-
Total	2	2	-

Kepala Seksi Monitoring, Evaluasi dan Dokumentasi			
B	K	+/-	
1	1	-	

JABATAN	B	K	+/-
Analisis Data dan Informasi	1	1	-
Pengelola Data	1	1	-
Total	2	2	-

5 Kepala Bidang Penataan Penduduk dan Keluarga Berencana			
B	K	+/-	
1	1	-	

Kepala Seksi Penataan Penduduk			
B	K	+/-	
1	1	-	

JABATAN	B	K	+/-
Pengawas Kependudukan	1	1	-
Pengadministrasi Umum	1	1	-
Total	2	2	-

Kepala Seksi Pembinaan Keluarga Berencana			
B	K	+/-	
1	1	-	

JABATAN	B	K	+/-
Analisis Keluarga Berencana	1	1	-
Pengadministrasi Umum	1	1	-
Total	2	2	-

Kepala Seksi Pengelolaan Data Keluarga Berencana			
B	K	+/-	
1	1	-	

JABATAN	B	K	+/-
Penyusun Bahan Data Kependudukan dan Keluarga Berencana	-	1	- 1
Pengadministrasi Umum	1	1	-
Total	1	2	- 1

IV.5. DINAS KOMUNIKASI, INFORMATIKA DAN STATISTIK

JUMLAH KEKUATAN PEGAWAI	B	K	+/-
TOTAL	72	152	- 80
ESELON II	1	1	-
ESELON III	6	6	-
ESELON IV	18	18	-
JABATAN PELAKSANA	39	120	- 81
JABATAN FUNGSIONAL	8	7	1

Kepala Dinas Komunikasi, Informatika, dan Statistik			
B	K	+/-	
1	1	-	

KELOMPOK JABATAN FUNGSIONAL			
JABATAN	B	K	+/-
JF Arsiparis Penyelia	1	1	-
JF Arsiparis Ahli Madya	1	1	-
JF Pranata Hubungan Masyarakat Ahli Pertama	1	1	-
JF Pranata Hubungan Masyarakat Ahli Muda	1	1	-
JF Pranata Hubungan Masyarakat Ahli Madya	3	3	-
Total	7	7	-

Sekretaris Dinas Komunikasi, Informatika, dan Statistik			
B	K	+/-	
1	1	-	

Kepala Sub Bagian Umum dan Kepegawaian			
B	K	+/-	
1	1	-	

JABATAN	B	K	+/-
Analisis Organisasi	1	2	- 1
Pengelola Kepegawaian	1	1	-
Pengelola Pemanfaatan Barang Milik Daerah	1	1	-
Sekretaris	0	1	- 1
Pengadministrasian Persuratan	2	2	-
Pengadministrasian Umum	1	1	-
Pengadministrasian Sarana dan Prasarana	1	1	-
Pengemudi	0	17	- 17
Total	7	26	- 19

Kepala Sub Bagian Penyusunan Program, Evaluasi dan Pelaporan			
B	K	+/-	
1	1	-	

JABATAN	B	K	+/-
Analisis Perencanaan	-	1	- 1
Penyusunan Rencana Program dan Anggaran Pos dan Informatika	1	2	- 1
Pengelola Laporan Penyelenggaraan Pemerintahan Daerah	-	1	- 1
Pengadministrasian Evaluasi dan Kerjasama Pendidikan	1	1	-
Total	2	5	- 3

Kepala Sub Bagian Keuangan			
B	K	+/-	
1	1	-	

JABATAN	B	K	+/-
Penata Laporan Keuangan	1	1	-
Bendahara	1	3	- 2
Pengelola Gaji	1	1	-
Pengelola Keuangan	2	3	- 1
Verifikator Keuangan	1	1	-
Total	6	9	- 3

Kepala Bidang Publikasi dan Dokumentasi			
B	K	+/-	
1	1	-	

Kepala Seksi Peliputan dan Dokumentasi			
B	K	+/-	
1	1	-	

JABATAN	B	K	+/-
Analisis Dokumentasi Kesenian dan Perfilman	1	4	- 1
Penata Liputan	2	15	- 13
Total	3	19	- 14

Kepala Seksi Produksi Kreatif			
B	K	+/-	
1	1	-	

JABATAN	B	K	+/-
Analisis Perfilman	2	2	-
Penyusunan Dokumentasi Kesenian dan Perfilman	1	2	- 1
Perancang Grafis	1	1	-
Pengelola Database	-	1	- 1
Pengelola Informasi Media	1	1	-
Pranata Fotografi	-	1	- 1
Teknisi Produksi Multimedia dan Web	-	1	- 1
Total	5	9	- 4

Kepala Seksi Publikasi			
B	K	+/-	
1	1	-	

JABATAN	B	K	+/-
Analisis Publikasi	3	7	- 4
Pengelola Data	4	10	- 6
Total	7	17	- 10

Kepala Bidang Informasi dan Komunikasi Publik			
B	K	+/-	
1	1	-	

Kepala Seksi Layanan dan Pengelolaan Informasi Publik			
B	K	+/-	
1	1	-	

JABATAN	B	K	+/-
Analisis Data dan Informasi	1	1	-
Pengadministrasian Umum	1	1	-
Total	2	2	-

Kepala Seksi Kemitraan dan Sumber Daya Komunikasi Publik			
B	K	+/-	
1	1	-	

JABATAN	B	K	+/-
Analisis Kemitraan	1	2	- 1
Pengadministrasian Umum	1	1	-
Total	2	3	- 1

Kepala Seksi Opini Publik			
B	K	+/-	
1	1	-	

JABATAN	B	K	+/-
Analisis Data dan Informasi	1	2	- 1
Pengelola Data	1	1	-
Total	2	3	- 1

Kepala Bidang Infrastruktur dan Aplikasi Informatika			
B	K	+/-	
1	1	-	

Kepala Seksi Infrastruktur dan Teknologi			
B	K	+/-	
1	1	-	

JABATAN	B	K	+/-
Analisis Penataan Jaringan	-	1	- 1
Pengelola Teknologi Informasi	-	1	- 1
Pengolah informasi dan komunikasi	-	1	- 1
Total	-	3	- 3

Kepala Seksi Jaringan Intranet dan Layanan Internet			
B	K	+/-	
1	1	-	

JABATAN	B	K	+/-
Analisis Penerapan Aplikasi dan Konten	-	1	- 1
Analisis Penataan Jaringan	-	1	- 1
Pengelola Teknologi Informasi	-	2	- 2
Pengolah informasi dan komunikasi	-	1	- 1
Total	-	5	- 5

Kepala Seksi Aplikasi Informatika			
B	K	+/-	
1	1	-	

JABATAN	B	K	+/-
Analisis Penataan Jaringan	-	1	- 1
Pengelola Teknologi Informasi	-	2	- 2
Pengolah informasi dan komunikasi	-	1	- 1
Pengadministrasian Umum	-	1	- 1
Total	-	5	- 5

Kepala Bidang Persandian			
B	K	+/-	
1	1	-	

Kepala Seksi Tata Kelola Persandian			
B	K	+/-	
1	1	-	

JABATAN	B	K	+/-
Analisis Sistem Informasi	-	1	- 1
Pengelola Data Persandian	-	1	- 1
Total	-	2	- 2

Kepala Seksi Layanan Persandian			
B	K	+/-	
1	1	-	

JABATAN	B	K	+/-
Pengelola Data	-	1	- 1
Pengadministrasian Umum	-	1	- 1
Total	1	2	- 1

Kepala Seksi Pengawasan dan Evaluasi Penyelenggaraan Persandian			
B	K	+/-	
1	1	-	

JABATAN	B	K	+/-
Analisis Pengawasan	-	1	- 1
Pengelola Data Temuan Pengawasan	-	1	- 1
Total	-	2	- 2

Kepala Bidang Statistik			
B	K	+/-	
1	1	-	

Kepala Seksi Pengumpulan Data Statistik			
B	K	+/-	
1	1	-	

JABATAN	B	K	+/-
Analisis Statistik	1	2	- 1
Pengelola Data Statistik	-	1	- 1
Total	1	3	- 2

Kepala Seksi Pengolahan Data dan Analisis Statistik			
B	K	+/-	
1	1	-	

JABATAN	B	K	+/-
Analisis Statistik	1	1	-
Pengelola Data Statistik	-	1	- 1
Total	1	2	- 1

Kepala Seksi Publikasi Data Statistik			
B	K	+/-	
1	1	-	

JABATAN	B	K	+/-
Analisis Statistik	-	1	- 1
Pengelola Data Statistik	-	2	- 2
Total	-	3	- 3

IV.6. DINAS PERTANIAN DAN KETAHANAN PANGAN

JUMLAH KEMUKATAN PEJABAT	B	K	+/-
TOTAL	159	267	-108
ESKELON II	1	1	-
ESKELON III	8	8	-
ESKELON IV	23	24	-1
JABATAN PELAKSANA	75	160	-85
JABATAN Fungsional	52	72	-20

Kepala Dinas Pertanian dan Ketahanan Pangan			
B	K	+/-	
1	1	-	

KELOMPOK JABATAN FUNGSIONAL			
JABATAN	B	K	+/-
JF Analisa Pasar Hasil Pertanian Perkebunan	1	1	-
JF Analisa Pasar Hasil Pertanian Perkebunan Lajuatan	3	3	-
JF Analisa Pasar Hasil Pertanian Ahi Perikanan	2	2	-
JF Analisa Pasar Hasil Pertanian Ahi Mada	2	7	5
JF Analisa Pasar Hasil Pertanian Ahi Madya	2	2	-
JF Aranasia Proyek	2	1	1
JF Pengawasan Hasil Tanaman Persemaian	-	1	-1
JF Pengendalian Organisasi Pengawasan Tumbuhan Persemaian	1	17	16
JF Pengendalian Organisasi Pengawasan Tumbuhan Ahi Perikanan	1	8	7
JF Pengendalian Organisasi Pengawasan Tumbuhan Ahi Mada	3	4	1
JF Pengendalian Organisasi Pengawasan Tumbuhan Ahi Madya	6	5	1
JF Persekolah Pertanian Ahi Perikanan	3	5	2
JF Persekolah Pertanian Ahi Mada	-	3	3
JF Persekolah Pertanian Ahi Madya	6	5	1
JF Persekolah Pertanian Ahi Umum	1	4	3
JF Prasarana Komputer Ahi Perikanan	-	3	3
JF Prasarana Komputer Ahi Perikanan	-	3	3
Total	32	72	40

Sekretaris Dinas Pertanian dan Ketahanan Pangan			
B	K	+/-	
1	1	-	

Kepala Sub Bagian Umum dan Kepegawaian			
B	K	+/-	
1	1	-	

Kepala Sub Bagian Penyusunan Program, Evaluasi, dan Pelaporan			
B	K	+/-	
1	1	-	

Kepala Sub Bagian Keuangan			
B	K	+/-	
1	1	-	

JABATAN			
B	K	+/-	
Analisa Organisasi	1	1	-
Pengelola Kepegawaian	2	3	1
Pengelola Perencanaan Berjangka Madya	1	3	2
Pengelola Sarana dan Prasarana Kantor	1	2	1
Kelembagaan	2	2	-
Pengadministrasian Perikanan	3	5	2
Pengadministrasian Umum	1	2	1
Perencanaan Keamanan	3	3	-
Pengamanan	2	19	17
Total	13	60	27

JABATAN			
B	K	+/-	
Analisa Data dan Informasi	1	1	-
Analisa Laporan Akuntabilitas Kinerja	0	1	-1
Analisa Monitoring, Evaluasi dan Pelaporan	1	3	2
Analisa Perencanaan	1	2	1
Analisa Perencanaan Anggaran	1	1	-
Analisa Tidak Laju Laporan Hasil Pemertiksaan	-	1	-1
Kepegawaian	1	1	-
Total	5	12	8

Kepala Bidang Prasarana, Sarana dan Penyuluhan			
B	K	+/-	
1	1	-	

Kepala Seksi Lahan, Irigasi dan Pembiayaan			
B	K	+/-	
1	1	-	

JABATAN			
B	K	+/-	
Pengelola Administrasi Sistem Informasi Penyuluhan Perikanan	-	1	-1
Pengelola Inspeksi	1	1	-
Pengelola Lahan Perikanan	1	1	-
Pengelola Pembiayaan Diarahkan	1	2	1
Total	3	5	2

Kepala Seksi Pupuk, Pestisida dan Alisintan			
B	K	+/-	
1	1	-	

JABATAN			
B	K	+/-	
Analisa Alat dan Mesin Perikanan	-	1	-1
Pengawasan Pupuk dan Pestisida	1	1	-
Pengelola Alat dan Mesin Perikanan	1	1	-
Total	2	3	1

Kepala Seksi Penyuluhan			
B	K	+/-	
1	1	-	

JABATAN			
B	K	+/-	
Pengelola Administrasi Sistem Informasi Penyuluhan Perikanan	-	1	-1
Pengelola Data	-	1	-1
Pengelola Data Kelembagaan Kurasa dan Pelayanan	1	1	-
Pengelola Program Penyuluhan	1	1	-
Total	2	4	2

Kepala Bidang Tanaman Pangan dan Hortikultura			
B	K	+/-	
1	1	-	

Kepala Seksi Perbenihan dan Perlindungan Tanaman Pangan dan Hortikultura			
B	K	+/-	
1	1	-	

JABATAN			
B	K	+/-	
Pengelola Data	1	1	-
Pengelola Data Kelembagaan Breeds	1	1	-
Pengelola Organisasi Pengawasan Tanaman	1	1	-
Total	3	3	-

Kepala Seksi Produksi Tanaman Pangan dan Hortikultura			
B	K	+/-	
1	1	-	

JABATAN			
B	K	+/-	
Analisa Program Pembinaan Perikanan	-	3	-3
Pengelola Data	2	2	-
Total	2	5	3

Kepala Seksi Pengolahan dan Pemasaran Hasil Tanaman Pangan dan Hortikultura			
B	K	+/-	
1	1	-	

JABATAN			
B	K	+/-	
Analisa Alat dan Mesin Perikanan	-	2	-2
Analisa Pengolah Hasil Perikanan	-	1	-1
Pengelola Data	2	2	-
Pengelola Pasar Perikanan	2	2	-
Total	2	7	5

Kepala Bidang Perkebunan			
B	K	+/-	
1	1	-	

Kepala Seksi Perbenihan dan Perlindungan Perkebunan			
B	K	+/-	
1	1	-	

JABATAN			
B	K	+/-	
Pengelola Data	1	1	-
Pengelola Data Kelembagaan Breeds	2	4	2
Pengelola Organisasi Pengawasan Tanaman	4	6	2
Total	8	11	3

Kepala Seksi Produksi Perkebunan			
B	K	+/-	
1	1	-	

JABATAN			
B	K	+/-	
Analisa Pengolahan Komoditas Perkebunan	3	3	-
Pengelola Data	4	7	3
Total	7	10	3

Kepala Seksi Pengolahan dan Pemasaran Hasil Perkebunan			
B	K	+/-	
1	1	-	

JABATAN			
B	K	+/-	
Analisa Alat dan Mesin Perikanan	-	1	-1
Analisa Informasi Pasar Hasil Perikanan	1	1	-
Analisa Pengolah Hasil Perikanan	-	1	-1
Pengelola Bahan Perencanaan dan Pelaporan	-	1	-1
Uraian Tani	2	2	-
Pengelola Pasar Perikanan	2	10	8
Total	7	10	3

Kepala Bidang Peternakan			
B	K	+/-	
1	1	-	

Kepala Seksi Produksi Peternakan			
B	K	+/-	
1	1	-	

JABATAN			
B	K	+/-	
Persekolah Data Sumber Daya Genetik	1	2	1
Pengelola Data	2	1	-1
Total	2	3	1

Kepala Seksi Teknologi dan Pakan Ternak			
B	K	+/-	
1	1	-	

JABATAN			
B	K	+/-	
Analisa Pakan Ternak	-	1	-1
Pengelola Data	1	1	-
Total	1	2	1

Kepala Seksi Pengolahan dan Pemasaran Hasil Peternakan			
B	K	+/-	
1	1	-	

JABATAN			
B	K	+/-	
Analisa Pemasaran Hasil Perikanan	1	1	-
Pengelola Data Pasar Perikanan	-	1	-1
Total	1	2	1

Kepala Bidang Kesehatan Hewan dan Kesehatan Masyarakat Veteriner			
B	K	+/-	
1	1	-	

Kepala Seksi Kesehatan Hewan			
B	K	+/-	
1	1	-	

JABATAN			
B	K	+/-	
Pengawasan Penyakit dan Pengendalian Penyakit Hewan	-	1	-1
Pengelola Kesehatan Hewan dan Kesehatan Masyarakat Veteriner	1	1	-
Total	-	2	-2

Kepala Seksi Kesehatan Masyarakat Veteriner			
B	K	+/-	
1	1	-	

JABATAN			
B	K	+/-	
Pengawasan Sanitasi Usaha Peternakan, dan Kesehatan Masyarakat Veteriner	-	1	-1
Pengelola Kesehatan Hewan dan Kesehatan Masyarakat Veteriner	1	1	-
Total	1	2	1

Kepala Seksi Lalu Lintas dan Obat Hewan			
B	K	+/-	
1	1	-	

JABATAN			
B	K	+/-	
Pengawasan Lalu Lintas Hewan dan Wilayah Karantina Hewan	-	1	-1
Pengelola Lalu Lintas Ternak dan Iku Bui Daya Ternak	1	1	-
Total	1	2	1

Kepala Bidang Ketersediaan, Distribusi, dan Cadangan Pangan			
B	K	+/-	
1	1	-	

Kepala Seksi Ketersediaan Pangan			
B	K	+/-	
1	1	-	

JABATAN			
B	K	+/-	
Analisa Pangan	1	2	1
Pengelola Ketahanan Pangan	1	1	-
Total	1	3	2

Kepala Seksi Distribusi dan Harga Pangan			
B	K	+/-	
1	1	-	

JABATAN			
B	K	+/-	
Analisa Pangan	-	2	-2
Pengelola Ketahanan Pangan	-	1	-1
Total	-	3	-3

Kepala Seksi Cadangan Pangan			
B	K	+/-	
1	1	-	

JABATAN			
B	K	+/-	
Analisa Pangan	-	1	-1
Pengelola Data	-	1	-1
Total	-	2	-2

Kepala Bidang Pengankaragaman Konsumsi dan Keamanan Pangan			
B	K	+/-	
1	1	-	

Kepala Seksi Keamanan Pangan			
B	K	+/-	
1	1	-	

JABATAN			
B	K	+/-	
Analisa Pangan	-	1	-1
Pengelola Data	1	1	-
Total	1	2	1

Kepala Seksi Pengembangan dan Konsumsi Pangan Lokal			
B	K	+/-	
1	1	-	

JABATAN			
B	K	+/-	
Analisa Pangan	-	2	-2
Pengelola Data	1	1	-
Total	1	2	1

Kepala Seksi Pemasaran dan Promosi Pangan			
B	K	+/-	
1	1	-	

JABATAN			
B	K	+/-	
Pengelola Data	1	1	-
Pengelola Pemasaran dan Peragaan	-	1	-1
Total	1	2	1

IV.7. DINAS PERHUBUNGAN

JUMLAH KEKUATAN PEGAWAI	B	K	+/-
TOTAL	62	84	- 22
ESELON II	1	1	-
ESELON III	5	5	-
ESELON IV	15	15	-
JABATAN PELAKSANA	39	60	- 21
JABATAN FUNGSIONAL	2	3	- 1

Kepala Dinas Perhubungan			
B	K	+/-	
1	1	-	

KELOMPOK JABATAN FUNGSIONAL			
JABATAN	B	K	+/-
JF Pranata Hubungan Masyarakat Ahli Madya	1	1	-
JF Perencana Ahli Pertama	1	1	-
JF Pranata Komputer Ahli Pertama	-	1	- 1
Total	2	3	- 1

Sekretaris Dinas Perhubungan			
B	K	+/-	
1	1	-	

Kepala Sub Bagian Umum dan Kepegawaian			
B	K	+/-	
1	1	-	

JABATAN	B	K	+/-
Analisis Organisasi	1	1	-
Pengelola Kepegawaian	1	1	-
Pengelola Sarana dan Prasarana Kantor	1	1	-
Sekretaris	-	1	- 1
Pengadministrasi Persuratan	1	2	- 1
Pengadministrasi Umum	2	2	-
Pengemudi	-	4	- 4
Total	6	12	- 6

Kepala Sub Bagian Penyusunan Program, Evaluasi, dan Pelaporan			
B	K	+/-	
1	1	-	

JABATAN	B	K	+/-
Analisis Monitoring, Evaluasi dan Pelaporan	1	1	-
Pengadministrasi Umum	1	1	-
Total	2	2	-

Kepala Sub Bagian Keuangan			
B	K	+/-	
1	1	-	

JABATAN	B	K	+/-
Analisis Laporan Keuangan	1	1	-
Bendahara	1	1	-
Pengelola Gaji	1	1	-
Pengelola Keuangan	3	4	- 1
Pengelola Pendapatan	1	1	-
Verifikator Keuangan	3	3	-
Pengadministrasi Keuangan	-	1	- 1
Total	10	12	- 2

Kepala Bidang Lalu Lintas Jalan			
B	K	+/-	
1	1	-	

Kepala Seksi Manajemen dan Rekayasa Lalu Lintas Jalan			
B	K	+/-	
1	1	-	

JABATAN	B	K	+/-
Analisis Teknik Survei Manajemen dan Rekayasa Lalu Lintas	1	1	-
Analisis Teknik Survei Penanganan Dampak Transportasi Darat	-	1	- 1
Pengawas Lalu Lintas Darat	1	1	-
Total	2	3	- 1

Kepala Seksi Ketertiban Lalu Lintas Jalan			
B	K	+/-	
1	1	-	

JABATAN	B	K	+/-
Analisis Lalu Lintas	-	1	- 1
Pemeriksa Lalu Lintas Darat	-	1	- 1
Pengawas Lalu Lintas Darat	1	1	-
Pengadministrasi LLAJ	1	1	-
Total	2	4	- 2

Kepala Seksi Keselamatan Lalu Lintas Jalan			
B	K	+/-	
1	1	-	

JABATAN	B	K	+/-
Analisis Lalu Lintas	1	1	-
Pengadministrasi Kecelakaan LLAJ	2	2	-
Total	3	3	-

Kepala Bidang Angkutan Jalan			
B	K	+/-	
1	1	-	

Kepala Seksi Tata Laksana Angkutan Jalan			
B	K	+/-	
1	1	-	

JABATAN	B	K	+/-
Pengelola Perijinan Angkutan Penumpang Tidak Dalam Trayek	1	2	- 1
Pengadministrasi Umum	1	1	-
Total	2	3	- 1

Kepala Seksi Pengendalian Angkutan Jalan			
B	K	+/-	
1	1	-	

JABATAN	B	K	+/-
Pengelola Data	1	1	-
Total	1	1	-

Kepala Seksi Sarana Angkutan Jalan			
B	K	+/-	
1	1	-	

JABATAN	B	K	+/-
Pengawas Keselamatan Angkutan	1	3	- 2
Pengawas Pengujian Kendaraan Bermotor	1	3	- 2
Pengelola Data	-	1	-
Pengadministrasi Umum	1	-	- 1
Total	3	7	- 3

Kepala Bidang Pelayaran			
B	K	+/-	
1	1	-	

Kepala Seksi Angkutan Pelayaran			
B	K	+/-	
1	1	-	

JABATAN	B	K	+/-
Pengelola Data	1	1	-
Pengadministrasi Umum	1	1	-
Total	2	2	-

Kepala Seksi Kepelabuhanan			
B	K	+/-	
1	1	-	

JABATAN	B	K	+/-
Analisis Pelabuhan	1	1	-
Pengadministrasi Umum	1	1	-
Total	2	2	-

Kepala Seksi Jaringan Pelayaran			
B	K	+/-	
1	1	-	

JABATAN	B	K	+/-
Analisis Pelayaran	-	1	- 1
Pengelola Data	-	1	- 1
Pengadministrasi Umum	1	-	- 1
Total	1	2	- 1

Kepala Bidang Keterpaduan Moda			
B	K	+/-	
1	1	-	

Kepala Seksi Perencanaan Multimoda			
B	K	+/-	
1	1	-	

JABATAN	B	K	+/-
Analisis Rencana Induk Jaringan Transportasi Darat	-	1	- 1
Pengelola Data	1	1	-
Total	1	2	- 1

Kepala Seksi Pengembangan Multimoda			
B	K	+/-	
1	1	-	

JABATAN	B	K	+/-
Analisis Rencana Umum Pemaduan Moda Transportasi Darat	1	1	-
Pengelola Data	-	1	- 1
Total	1	2	- 1

Kepala Seksi Pengendalian Multimoda			
B	K	+/-	
1	1	-	

JABATAN	B	K	+/-
Analisis Angkutan Darat	-	1	- 1
Analisis Teknik Survei Pemaduan Moda Transportasi Darat	-	1	- 1
Pengelola Data	1	1	-
Total	1	3	- 2

IV.7.A. UPTD PADA DINAS PERHUBUNGAN

JUMLAH KEKUATAN PEGAWAI	B	K	+/-
TOTAL	44	57	- 13
ESELON II	1	1	-
ESELON III	4	4	-
ESELON IV	12	12	-
JABATAN PELAKSANA	27	40	- 13
JABATAN FUNGSIONAL	0	0	-

Kepala Dinas Perhubungan			
B	K	+/-	
1	1	-	

Kepala UPTD Perlengkapan Jalan			
B	K	+/-	
1	1	-	

Kepala UPTD Pusat Pengendalian Lalu Lintas Angkutan Jalan			
B	K	+/-	
1	1	-	

Kepala UPTD Trans Bali/Trans Sarbagita			
B	K	+/-	
1	1	-	

Kepala UPTD Penyelenggaraan Pelabuhan			
B	K	+/-	
1	1	-	

Kepala Sub Bagian Tata Usaha			
B	K	+/-	
1	1	-	

Kepala Sub Bagian Tata Usaha			
B	K	+/-	
1	1	-	

Kepala Sub Bagian Tata Usaha			
B	K	+/-	
1	1	-	

Kepala Sub Bagian Tata Usaha			
B	K	+/-	
1	1	-	

JABATAN	B	K	+/-
Pengelola Sarana dan Prasarana Kantor	1	1	-
Pengadministrasi Umum	2	2	-
Total	3	3	-

JABATAN	B	K	+/-
Pengelola Sarana dan Prasarana Kantor	1	1	-
Pengadministrasi Umum	-	1	- 1
Total	1	2	1

JABATAN	B	K	+/-
Pengelola Pendapatan	1	1	-
Pengelola Sarana dan Prasarana Kantor	1	1	-
Pengadministrasi Umum	1	1	-
Pengemudi	-	1	- 1
Total	3	4	- 1

JABATAN	B	K	+/-
Pengelola Sarana dan Prasarana Kantor	1	1	-
Pengadministrasi Umum	1	1	-
Total	2	2	-

Kepala Seksi Pengadaan Perlengkapan Jalan			
B	K	+/-	
1	1	-	

Kepala Seksi Pengendalian Lalu Lintas Kawasan			
B	K	+/-	
1	1	-	

Kepala Seksi Operasional			
B	K	+/-	
1	1	-	

Kepala Seksi Teknik Kepelabuhan			
B	K	+/-	
1	1	-	

JABATAN	B	K	+/-
Teknisi Survei Jaringan Prasarana dan Pelayanan Transportasi Jalan	1	1	-
Pengadministrasi Umum	1	1	-
Total	2	2	-

JABATAN	B	K	+/-
Pengelola Rekayasa Lalu Lintas	4	5	- 1
Pengadministrasi LLAJ	-	1	- 1
Total	4	6	- 2

JABATAN	B	K	+/-
Analisis Angkutan Darat	1	-	1
Pengelola Sistem Informasi Sarana dan Prasarana Jalan	-	3	- 3
Pengelola Sistem Pelayanan Angkutan	1	1	-
Total	2	4	- 2

JABATAN	B	K	+/-
Pengawas Lalu Lintas Laut	1	4	- 3
Pengadministrasi Umum	2	1	1
Total	3	5	- 2

Kepala Seksi Pemeliharaan Perlengkapan Jalan			
B	K	+/-	
1	1	-	

Kepala Seksi Sarana dan Prasarana			
B	K	+/-	
1	1	-	

Kepala Seksi Teknik Sarana dan Prasarana			
B	K	+/-	
1	1	-	

Kepala Seksi Operasional			
B	K	+/-	
1	1	-	

JABATAN	B	K	+/-
Teknisi Survei Jaringan Prasarana dan Pelayanan Transportasi Jalan	1	1	-
Pengadministrasi Umum	1	1	-
Total	2	2	-

JABATAN	B	K	+/-
Pengelola Sistem Informasi Sarana dan Prasarana Jalan	-	1	- 1
Teknisi Survei Jaringan Prasarana dan Pelayanan Transportasi Jalan	1	1	-
Total	1	2	- 1

JABATAN	B	K	+/-
Pengelola Perbengkelan dan Pengujian Kendaraan Bermotor	1	3	- 2
Pengelola Sistem Informasi Sarana dan Prasarana Jalan	1	1	-
Teknisi Survei Jaringan Prasarana dan Pelayanan Transportasi Jalan	-	1	- 1
Total	2	5	- 3

JABATAN	B	K	+/-
Pengawas Pelabuhan	1	2	- 1
Pengadministrasi Umum	1	1	-
Total	2	3	- 1

KELOMPOK JABATAN FUNGSIONAL			
JABATAN	B	K	+/-
Total	-	-	-

KELOMPOK JABATAN FUNGSIONAL			
JABATAN	B	K	+/-
Total	-	-	-

KELOMPOK JABATAN FUNGSIONAL			
JABATAN	B	K	+/-
Total	-	-	-

KELOMPOK JABATAN FUNGSIONAL			
JABATAN	B	K	+/-
Total	-	-	-

IV.8. DINAS KOPERASI, USAHA KECIL DAN MENENGAH

JUMLAH KEKUATAN PEGAWAI	B	K	+/-
TOTAL	62	92	- 30
ESELON II	1	1	-
ESELON III	5	5	-
ESELON IV	15	15	-
JABATAN PELAKSANA	39	63	- 24
JABATAN FUNGSIONAL	2	8	- 6

Kepala Dinas Koperasi, Usaha Kecil, dan Menengah			
B	K	+/-	
1	1	-	

KELOMPOK JABATAN FUNGSIONAL			
JABATAN	B	K	+/-
JF Pengawas Koperasi Ahli Pertama	-	5	- 5
JF Pranata Komputer Ahli Pertama	-	1	- 1
JF Pengelola Pengadaan Barang/Jasa Ahli Pertama	1	1	-
Total	1	7	- 6

Sekretaris Dinas Koperasi, Usaha Kecil, dan Menengah			
B	K	+/-	
1	1	-	

Kepala Sub Bagian Umum dan Kepegawaian			
B	K	+/-	
1	1	-	

JABATAN	B	K	+/-
JF Arsiparis Penyelia	1	1	-
Analisis Organisasi	1	1	-
Pengelola Kepegawaian	2	2	-
Pengelola Pemanfaatan Barang Milik Daerah	1	1	-
Pengelola Sarana dan Prasarana Kantor	2	2	-
Sekretaris	0	1	- 1
Pengadministrasi Persuratan	1	1	-
Pengadministrasi Umum	2	2	-
Teknisi Sarana dan Prasarana	1	1	-
Pengemudi	-	10	- 10
Total	11	22	- 11

Kepala Sub Bagian Penyusunan Program, Evaluasi, dan Pelaporan			
B	K	+/-	
1	1	-	

JABATAN	B	K	+/-
Analisis Perencanaan	2	2	-
Pengelola Program dan kegiatan	-	1	- 1
Pengadministrasi Perencanaan dan Program	1	-	1
Total	3	3	-

Kepala Sub Bagian Keuangan			
B	K	+/-	
1	1	-	

JABATAN	B	K	+/-
Penata Laporan Keuangan	1	1	-
Bendahara	1	1	-
Pengelola Gaji	1	1	-
Pengelola Keuangan	2	3	- 1
Verifikator Keuangan	2	2	-
Total	7	8	- 1

Kepala Bidang Kelembagaan Koperasi			
B	K	+/-	
1	1	-	

Kepala Seksi Penyuluhan, Badan Hukum, dan Perizinan Koperasi			
B	K	+/-	
1	1	-	

JABATAN	B	K	+/-
Analisis Koperasi	1	1	-
Penyuluh Koperasi	1	1	-
Total	2	2	-

Kepala Seksi Organisasi dan Tatalaksana			
B	K	+/-	
1	1	-	

JABATAN	B	K	+/-
Analisis Bimbingan Usaha	1	3	- 2
Pranata Koperasi	-	2	- 2
Total	1	5	- 4

Kepala Seksi Data dan Publikasi Koperasi			
B	K	+/-	
1	1	-	

JABATAN	B	K	+/-
Analisis Koperasi	-	1	- 1
Pengelola Data	1	2	- 1
Total	1	3	- 2

Kepala Bidang Pengawasan Koperasi			
B	K	+/-	
1	1	-	

Kepala Seksi Kepatuhan dan Penerapan Sanksi			
B	K	+/-	
1	1	-	

JABATAN	B	K	+/-
Analisis Koperasi	2	2	-
Pengelola Data	1	1	-
Total	3	3	-

Kepala Seksi Pemeriksaan Kelembagaan Koperasi dan KSP/USP			
B	K	+/-	
1	1	-	

JABATAN	B	K	+/-
Analisis Koperasi	1	2	- 1
Pengelola Data	-	1	- 1
Total	1	3	- 2

Kepala Seksi Penilaian Kesehatan KSP/USP Koperasi			
B	K	+/-	
1	1	-	

JABATAN	B	K	+/-
Analisis Koperasi	1	2	- 1
Pengelola Data	1	1	-
Total	2	3	- 1

Kepala Bidang Pemberdayaan Koperasi			
B	K	+/-	
1	1	-	

Kepala Seksi Produksi dan Aneka Usaha Koperasi			
B	K	+/-	
1	1	-	

JABATAN	B	K	+/-
Penyusun Rencana Pengembangan Produk Skala Mikro, Kecil, dan Menengah	-	1	- 1
Total	-	1	- 1

Kepala Seksi Permodalan Koperasi			
B	K	+/-	
1	1	-	

JABATAN	B	K	+/-
Pengelola Permodalan Koperasi dan Usaha Kecil, Mikro dan Menengah	2	2	-
Total	2	2	-

Kepala Seksi Pemasaran dan Jaringan Usaha Koperasi			
B	K	+/-	
1	1	-	

JABATAN	B	K	+/-
Fasilitator Promosi	1	1	-
Fasilitator Sarana Pemasaran	1	1	-
Total	2	2	-

Kepala Bidang Pemberdayaan Usaha Kecil dan Menengah			
B	K	+/-	
1	1	-	

Kepala Seksi Penumbuhan dan Data Usaha Kecil Menengah			
B	K	+/-	
1	1	-	

JABATAN	B	K	+/-
Penyusun Rencana Bimbingan Teknis Usaha Mikro, Kecil, dan Menengah	1	1	-
Pengelola Data	1	2	- 1
Total	2	3	- 1

Kepala Seksi Pengembangan dan Penguatan Usaha Kecil Menengah			
B	K	+/-	
1	1	-	

JABATAN	B	K	+/-
Fasilitator Promosi	-	1	- 1
Fasilitator Sarana Pemasaran	1	1	-
Total	1	2	- 1

Kepala Seksi Perlindungan dan Pembinaan Usaha Kecil Menengah			
B	K	+/-	
1	1	-	

JABATAN	B	K	+/-
Pengadministrasi Izin Usaha	1	1	-
Pengadministrasi Sarana Pengembangan Usaha	1	1	-
Total	2	2	-

IV.8.A. UPTD PADA DINAS KOPERASI, USAHA KECIL DAN MENENGAH

JUMLAH KEKUATAN PEGAWAI	B	K	+/-
TOTAL	10	15	- 5
ESELON II	1	1	-
ESELON III	1	1	-
ESELON IV	3	3	-
JABATAN PELAKSANA	5	10	- 5
JABATAN FUNGSIONAL	0	0	-

Kepala Dinas Koperasi, Usaha Kecil, dan Menengah			
	B	K	+/-
	1	1	-

1

Kepala UPTD Pendidikan dan Pelatihan Koperasi, Usaha Mikro, Kecil, dan Menengah			
	B	K	+/-
	1	1	-

Kepala Sub Bagian Tata Usaha			
	B	K	+/-
	1	1	-

JABATAN	B	K	+/-
Bendahara	2	2	-
Pengelola Pemanfaatan Barang Milik Daerah	1	1	-
Pengadministrasi Persuratan	-	1	- 1
Pengadministrasi Sarana dan Prasarana	1	1	-
Total	4	5	- 1

Kepala Seksi Penyusunan Program Monitoring dan Evaluasi			
	B	K	+/-
	1	1	-

JABATAN	B	K	+/-
Analisis Monitoring, Evaluasi dan Pelaporan	-	2	- 2
			-
			-
Total	-	2	- 2

Kepala Seksi Penyelenggara Pendidikan dan Pelatihan			
	B	K	+/-
	1	1	-

JABATAN	B	K	+/-
Analisis Program Diklat	-	1	- 1
Pengelola Penyelenggaraan Diklat	1	1	-
Pengadministrasi Umum	-	1	- 1
Total	1	3	- 2

KELOMPOK JABATAN FUNGSIONAL			
JABATAN	B	K	+/-
			-
Total	-	-	-

IV.9. DINAS PERINDUSTRIAN DAN PERDAGANGAN

JUMLAH KEKUATAN PEGAWAI	B	K	+/-
TOTAL	71	72	- 1
ESELON II	1	1	-
ESELON III	5	5	-
ESELON IV	15	15	-
JABATAN PELAKSANA	49	49	-
JABATAN FUNGSIONAL	1	2	- 1

Kepala Dinas Perindustrian dan Perdagangan			
B	K	+/-	
1	1	-	

KELOMPOK JABATAN FUNGSIONAL			
JABATAN	B	K	+/-
JF Pranata Komputer Ahli Pertama	-	1	- 1
JF Pustakawan Ahli Madya	1	1	-
Total	1	2	- 1

Sekretaris Dinas Perindustrian dan Perdagangan			
B	K	+/-	
1	1	-	

Kepala Sub Bagian Umum dan Kepegawaian			
B	K	+/-	
1	1	-	

JABATAN	B	K	+/-
Pengelola Kepegawaian	2	1	1
Pengelola Pemanfaatan Barang Milik Daerah	1	1	-
Pengelola Sarana dan Prasarana Kantor	1	1	-
Sekretaris	1	1	-
Pengadministrasi Persuratan	1	1	-
Pengadministrasi Umum	1	-	1
Pengemudi	1	1	-
Total	8	6	2

Kepala Sub Bagian Penyusunan Program, Evaluasi dan Pelaporan			
B	K	+/-	
1	1	-	

JABATAN	B	K	+/-
Analisis Perencanaan, Evaluasi dan pelaporan	2	2	-
Pengelola Program dan Kegiatan	1	1	-
Total	3	3	-

Kepala Sub Bagian Keuangan			
B	K	+/-	
1	1	-	

JABATAN	B	K	+/-
Bendahara	1	1	-
Pengelola Akuntansi	2	2	-
Pengelola Database surat perintah membayar	1	1	-
Pengelola Gaji	1	1	-
Verifikator Keuangan	2	2	-
Pengadministrasi Keuangan	-	1	- 1
Total	7	8	- 1

Kepala Bidang Perindustrian			
B	K	+/-	
1	1	-	

Kepala Seksi Industri Agro			
B	K	+/-	
1	1	-	

JABATAN	B	K	+/-
Analisis Industri	1	2	- 1
Total	1	2	- 1

Kepala Seksi Industri Aneka dan Kerajinan			
B	K	+/-	
1	1	-	

JABATAN	B	K	+/-
Analisis Model Pengembangan Industri	2	2	-
Total	2	2	-

Kepala Seksi Industri Logam, Mesin dan Elektronika			
B	K	+/-	
1	1	-	

JABATAN	B	K	+/-
Analisis Inspeksi Bahan dan Barang Teknik Logam	1	1	-
Pengelola Data	1	1	-
Total	2	2	-

Kepala Bidang Perdagangan Dalam Negeri			
B	K	+/-	
1	1	-	

Kepala Seksi Sarana dan Pelaku Distribusi			
B	K	+/-	
1	1	-	

JABATAN	B	K	+/-
Analisis Pasar	1	1	-
Pengelola Pasar	1	1	-
Total	2	2	-

Kepala Seksi Pengendalian Barang Pokok dan Barang Penting			
B	K	+/-	
1	1	-	

JABATAN	B	K	+/-
Penyusun Perkembangan Harga dan Pengkajian Pasar	1	1	-
Penyusun Rencana Informasi Pasar Dalam Negeri	1	1	-
Total	2	2	-

Kepala Seksi Pemasaran Produk Dalam Negeri			
B	K	+/-	
1	1	-	

JABATAN	B	K	+/-
Penyusun Rencana Peningkatan Akses Pasar	1	1	-
Pengelola Pemasaran	1	1	-
Total	2	2	-

Kepala Bidang Perlindungan Konsumen dan Tertib Niaga			
B	K	+/-	
1	1	-	

Kepala Seksi Pengawasan Barang dan Jasa			
B	K	+/-	
1	1	-	

JABATAN	B	K	+/-
Pengawas Barang Beredar Dan Jasa	2	2	-
Total	2	2	-

Kepala Seksi Kelembagaan dan Pemberdayaan Konsumen			
B	K	+/-	
1	1	-	

JABATAN	B	K	+/-
Pengelola Fasilitasi dan Mediasi Perlindungan Konsumen	-	1	- 1
Pengadministrasi Perencanaan dan Program	1	1	-
Total	1	2	- 1

Kepala Seksi Tertib Niaga			
B	K	+/-	
1	1	-	

JABATAN	B	K	+/-
Analisis Pengawasan	2	2	-
Total	2	2	-

Kepala Bidang Perdagangan Luar Negeri			
B	K	+/-	
1	1	-	

Kepala Seksi Ekspor			
B	K	+/-	
1	1	-	

JABATAN	B	K	+/-
Fasilitator Perdagangan	6	6	-
Pengelola Ekspor Hasil Usaha Industri dan Usaha Perdagangan	2	2	-
Pengelola Fasilitasi dan Mediasi Pembangunan Usaha Perdagangan Ekspor -Impor	2	2	-
Total	10	10	-

Kepala Seksi Impor			
B	K	+/-	
1	1	-	

JABATAN	B	K	+/-
Fasilitator Perdagangan	1	1	-
Penyusun Rencana Pemantauan dan Evaluasi Impor	1	1	-
Total	2	2	-

Kepala Seksi Promosi			
B	K	+/-	
1	1	-	

JABATAN	B	K	+/-
Penyusun Rencana Peningkatan Akses Pasar	1	1	-
Pengelola Pameran Dan Peragaan	1	1	-
Total	2	2	-

IV.9.A. UPTD PADA DINAS PERINDUSTRIAN DAN PERDAGANGAN

JUMLAH KEKUATAN PEGAWAI	B	K	+/-
TOTAL	23	28	- 5
ESELON II	1	1	-
ESELON III	2	2	-
ESELON IV	4	4	-
JABATAN PELAKSANA	8	13	- 5
JABATAN FUNGSIONAL	8	8	-

Kepala Dinas Perindustrian dan Perdagangan			
	B	K	+/-
	1	1	-

Kepala UPTD Balai Pengujian dan Sertifikasi Mutu Barang			
	B	K	+/-
	1	1	-

Kepala UPTD Industri Olahan Pangan dan Kemasan			
	B	K	+/-
	1	1	-

Kepala Sub Bagian Tata Usaha			
	B	K	+/-
	1	1	-

Kepala Sub Bagian Tata Usaha			
	B	K	+/-
	1	1	-

JABATAN	B	K	+/-
Pengelola Gaji	1	1	-
Pengelola Keuangan	1	1	-
Pengelola Pemanfaatan Barang Milik Daerah	-	1	- 1
Pranata Sidik Jari	1	1	-
Total	3	4	- 1

JABATAN	B	K	+/-
Pengelola Gaji	-	1	- 1
Pengelola Keuangan	-	1	- 1
Pengadministrasi Sarana Dan Prasarana	1	1	-
Pengadministrasi Umum	1	1	-
Total	2	4	- 2

Kepala Seksi Mutu Pelayanan Laboratorium			
	B	K	+/-
	1	1	-

Kepala Seksi Pengembangan Pengolahan Pangan dan Kemasan			
	B	K	+/-
	1	1	-

JABATAN	B	K	+/-
Analisis Mutu Produk	1	1	-
Analisis Pengawasan Mutu Produk	-	1	- 1
Pengelola Program dan Kegiatan	1	1	-
Total	2	3	- 1

JABATAN	B	K	+/-
Perancang Kemasan informasi standardisasi	1	1	-
Pengelola Program dan Kegiatan	-	1	- 1
Total	1	2	- 1

KELOMPOK JABATAN FUNGSIONAL			
JABATAN	B	K	+/-
JF Penguji Mutu Barang Ahli Pertama	1	1	-
JF Penguji Mutu Barang Ahli Madya	1	1	-
Total	2	2	-

KELOMPOK JABATAN FUNGSIONAL			
JABATAN	B	K	+/-
JF Penyuluh Perindustrian dan Perdagangan Ahli Pertama	2	2	-
JF Penyuluh Perindustrian dan Perdagangan Ahli Muda	1	1	-
JF Penyuluh Perindustrian dan Perdagangan Ahli Madya	3	3	-
Total	6	6	-

IV.10. DINAS KEBUDAYAAN

JUMLAH KEKUATAN PEGAWAI	B	K	+/-
TOTAL	61	105	- 44
ESELON II	1	1	-
ESELON III	5	5	-
ESELON IV	15	15	-
JABATAN PELAKSANA	37	61	- 24
JABATAN FUNGSIONAL	3	23	- 20

Kepala Dinas Kebudayaan			
B	K	+/-	
1	1	-	

KELOMPOK JABATAN FUNGSIONAL			
JABATAN	B	K	+/-
JF Analis Kepegawaian Ahli Pertama	-	1	- 1
JF Arsiparis Ahli Pertama	-	1	- 1
JF Pamong Budaya Ahli Pertama	-	15	- 15
JF Penerima Ahli Pertama	-	1	- 1
JF Pranata Hubungan Masyarakat Ahli Madya	1	2	- 1
JF Pranata Komputer Ahli Pertama	-	1	- 1
JF Pustakawan Ahli Muda	1	1	-
JF Pustakawan Ahli Madya	1	1	-
Total	3	23	- 20

Sekretaris Dinas Kebudayaan			
B	K	+/-	
1	1	-	

Kepala Sub Bagian Umum dan Kepegawaian			
B	K	+/-	
1	1	-	

JABATAN	B	K	+/-
Analis Organisasi	-	1	- 1
Pengelola Kepegawaian	1	1	-
Pengelola Surat	1	-	- 1
Pengelola Sarana dan Prasarana Kantor	1	1	-
Pengelola Sistem Informasi Manajemen Kepegawaian	1	1	-
Pranata Barang dan Jasa	1	1	-
Sekretaris	-	1	- 1
Pengadministrasi Persuratan	1	2	- 1
Pengadministrasi umum	-	1	- 1
Pengemudi	2	6	- 4
Total	8	15	- 7

Kepala Sub Bagian Penyusunan Program, Evaluasi, dan Pelaporan			
B	K	+/-	
1	1	-	

JABATAN	B	K	+/-
Analis Perencanaan, Evaluasi dan Pelaporan	1	1	-
Penyusun Program Anggaran dan Pelaporan	1	1	-
Pengadministrasi Perencanaan dan Program	1	-	- 1
Total	3	2	- 1

Kepala Sub Bagian Keuangan			
B	K	+/-	
1	1	-	

JABATAN	B	K	+/-
Penata Laporan Keuangan	1	3	- 2
Bendahara	2	2	-
Pengelola Gaji	1	1	-
Verifikator Keuangan	2	2	-
Pengadministrasi Keuangan	4	4	-
Total	10	12	- 2

Kepala Bidang Cagar Budaya dan Permuseuman			
B	K	+/-	
1	1	-	

Kepala Seksi Cagar Budaya			
B	K	+/-	
1	1	-	

JABATAN	B	K	+/-
Analis Cagar Budaya dan Koleksi Museum	1	1	-
Analis Pelestarian Cagar Budaya dan Permuseuman	-	1	- 1
Pengelola Cagar Budaya dan Koleksi Museum	-	1	- 1
Total	1	3	- 2

Kepala Seksi Permuseuman			
B	K	+/-	
1	1	-	

JABATAN	B	K	+/-
Analis Koleksi Museum	1	1	-
Pengelola Data Cagar Budaya dan Koleksi Museum	-	1	- 1
Pengelola Data Pemanfaatan Cagar Budaya dan Koleksi Museum	-	1	- 1
Total	1	3	- 2

Kepala Seksi Pembinaan Tenaga Cagar Budaya dan Permuseuman			
B	K	+/-	
1	1	-	

JABATAN	B	K	+/-
Analis Pelaksanaan Program Sertifikasi SDM Kebudayaan	1	1	-
Pengelola Data Program Peningkatan Kompetensi SDM Kebudayaan	-	1	- 1
Total	1	2	- 1

Kepala Bidang Sejarah dan Tradisi			
B	K	+/-	
1	1	-	

Kepala Seksi Sejarah			
B	K	+/-	
1	1	-	

JABATAN	B	K	+/-
Analis Sumber Sejarah	1	1	-
Pengelola Data Sejarah	-	1	- 1
Pengelola Pemetaan Sejarah	-	1	- 1
Total	1	3	- 2

Kepala Seksi Nilai Tradisi			
B	K	+/-	
1	1	-	

JABATAN	B	K	+/-
Analis Warisan Budaya	1	1	-
Pengelola Data Warisan Budaya	1	1	-
Pengelola Ekspresi Budaya Tradisional	-	1	- 1
Total	2	3	- 1

Kepala Seksi Pembinaan Tenaga Kesejarahan dan Tradisi			
B	K	+/-	
1	1	-	

JABATAN	B	K	+/-
Analis Pelaksanaan Program Sertifikasi SDM Kebudayaan	1	1	-
Pengelola Data Program Peningkatan Kompetensi SDM Kebudayaan	-	1	- 1
Total	1	2	- 1

Kepala Bidang Kesenian			
B	K	+/-	
1	1	-	

Kepala Seksi Seni Pertunjukan			
B	K	+/-	
1	1	-	

JABATAN	B	K	+/-
Analis Kesenian dan Budaya Daerah	1	1	-
Pengelola Data Kesenian dan Perfilman	1	1	-
Pengadministrasi Kesenian dan Budaya Daerah	1	1	-
Total	3	3	-

Kepala Seksi Seni Rupa dan Media			
B	K	+/-	
1	1	-	

JABATAN	B	K	+/-
Analis Apresiasi Karya Seni	-	1	- 1
Analis Informasi Kebudayaan	-	1	- 1
Pengadministrasi Kesenian dan Budaya Daerah	1	1	-
Total	1	3	- 2

Kepala Seksi Pembinaan Tenaga Kesenian			
B	K	+/-	
1	1	-	

JABATAN	B	K	+/-
Analis Pelaksanaan Program Sertifikasi SDM Kebudayaan	1	1	-
Pengelola Data Program Peningkatan Kompetensi SDM Kebudayaan	1	1	-
Total	2	2	-

Kepala Bidang Dokumentasi Kebudayaan			
B	K	+/-	
1	1	-	

Kepala Seksi Inventarisasi dan Pemeliharaan Dokumentasi Kebudayaan			
B	K	+/-	
1	1	-	

JABATAN	B	K	+/-
Konservator	-	2	- 2
Pengelola Data	1	1	-
Total	1	3	- 2

Kepala Seksi Pengembangan Bahasa, Aksara dan Sastra			
B	K	+/-	
1	1	-	

JABATAN	B	K	+/-
Analis Nilai Budaya	1	1	-
Filolog	1	1	-
Total	2	2	-

Kepala Seksi Restorasi Dokumentasi Kebudayaan			
B	K	+/-	
1	1	-	

JABATAN	B	K	+/-
Pengelola Data	-	1	- 1
Pengelola Perpustakaan	-	1	- 1
Pengadministrasi Data Penjualan dan Publikasi	-	1	- 1
Total	-	3	- 3

IV.10.A. UPTD PADA DINAS KEBUDAYAAN

JUMLAH KEKUATAN PEGAWAI	B	K	+/-
TOTAL	69	121	- 52
ESELON II	1	1	-
ESELON III	3	3	-
ESELON IV	9	9	-
JABATAN PELAKSANA	54	99	- 45
JABATAN FUNGSIONAL	2	9	- 7

Kepala Dinas Kebudayaan			
	B	K	+/-
	1	1	-

Kepala UPTD Taman Budaya			
	B	K	+/-
	1	1	-

Kepala Sub Bagian Tata Usaha			
	B	K	+/-
	1	1	-

JABATAN	B	K	+/-
Analisis Perencanaan, Evaluasi dan Pelaporan	-	1	- 1
Bendahara	2	2	-
Pengelola Kepegawaian	1	1	-
Pengelola Keuangan	2	2	-
Pengelola Surat	1	1	-
Pengelola Sarana dan Prasarana Kantor	1	1	-
Juru Pungut Retribusi	2	4	- 2
Pengadministrasi Keuangan	1	-	1
Pengadministrasi Persuratan	1	1	-
Pranata Pasukan Pengamanan Dalam	2	4	- 2
Pengemudi	1	1	-
Total	14	18	- 6

Kepala Seksi Penyajian dan Pengembangan Seni			
	B	K	+/-
	1	1	-

JABATAN	B	K	+/-
Analisis Koleksi Museum	1	1	-
Pengelola Data	2	2	-
Pengelola Koleksi	2	2	-
Pemelihara Koleksi dan Museum	2	2	-
Teknisi Panggung	3	3	-
Total	10	10	-

Kepala Seksi Dokumentasi dan Informasi			
	B	K	+/-
	1	1	-

JABATAN	B	K	+/-
Analisis Informasi Kebudayaan	1	1	-
Pengelola Data	1	1	-
Total	2	2	-

KELOMPOK JABATAN FUNGSIONAL			
JABATAN	B	K	+/-
JF Arsiparis Ahli Pertama	-	1	- 1
JF Penerjemah Ahli Muda	1	1	-
JF Pustakawan Ahli Pertama	-	1	- 1
Total	1	3	- 2

Kepala UPTD Museum Bali			
	B	K	+/-
	1	1	-

Kepala Sub Bagian Tata Usaha			
	B	K	+/-
	1	1	-

JABATAN	B	K	+/-
Analisis Perencanaan, Evaluasi dan Pelaporan	-	1	- 1
Bendahara	2	2	-
Pengelola Kepegawaian	1	1	-
Pengelola Keuangan	2	2	-
Pengelola Surat	1	1	-
Pengelola Sarana dan Prasarana Kantor	1	1	-
Juru Pungut Retribusi	1	4	- 3
Pengadministrasi Keuangan	-	1	1
Pranata Pasukan Pengamanan Dalam	-	4	4
Pengemudi	-	1	1
Total	8	18	- 10

Kepala Seksi Koleksi dan Konservasi			
	B	K	+/-
	1	1	-

JABATAN	B	K	+/-
Konservator	1	2	- 1
Kurator Koleksi Museum	2	2	-
Pengelola Museum dan Koleksi Benda Seni	-	2	2
Total	3	6	- 3

Kepala Seksi Edukasi dan Preparasi			
	B	K	+/-
	1	1	-

JABATAN	B	K	+/-
Pengelola Data Layanan Informasi dan Edukasi Publik	1	2	- 1
Pengelola Pameran dan Peragaan	1	1	-
Pemandu Museum	4	10	-
Total	6	13	- 1

KELOMPOK JABATAN FUNGSIONAL			
JABATAN	B	K	+/-
JF Arsiparis Ahli Pertama	-	1	- 1
JF Penerjemah Ahli Pertama	-	1	- 1
JF Pustakawan Ahli Pertama	-	1	- 1
Total	-	3	- 3

Kepala UPTD Monumen Perjuangan Rakyat Bali			
	B	K	+/-
	1	1	-

Kepala Sub Bagian Tata Usaha			
	B	K	+/-
	1	1	-

JABATAN	B	K	+/-
Analisis Perencanaan, Evaluasi dan Pelaporan	-	1	- 1
Bendahara	2	2	-
Pengelola Kepegawaian	-	1	1
Pengelola Keuangan	-	2	2
Pengelola Surat	1	1	-
Pengelola Sarana dan Prasarana Kantor	-	1	1
Juru Pungut Retribusi	2	4	- 2
Pengadministrasi Keuangan	1	1	-
Pengadministrasi Persuratan	1	1	-
Pranata Pasukan Pengamanan Dalam	1	4	- 3
Pengemudi	-	1	1
Total	8	19	- 11

Kepala Seksi Informasi Masyarakat			
	B	K	+/-
	1	1	-

JABATAN	B	K	+/-
Pengelola Data Publikasi Sejarah	-	1	1
Pemandu Wisata	3	8	- 5
Pemelihara Koleksi dan Museum	-	1	1
Total	3	10	- 7

Kepala Seksi Penelitian dan Pengembangan			
	B	K	+/-
	1	1	-

JABATAN	B	K	+/-
Analisis Sumber Sejarah	-	1	1
Penyusun Dokumentasi Sejarah dan Nilai Budaya	-	1	1
Pengelola Data Sumber Sejarah	-	1	1
Total	-	3	3

KELOMPOK JABATAN FUNGSIONAL			
JABATAN	B	K	+/-
JF Arsiparis Ahli Pertama	-	1	- 1
JF Penerjemah Ahli Pertama	1	1	-
JF Pustakawan Ahli Pertama	-	1	- 1
Total	1	3	- 2

IV.11. DINAS KEARSIPAN DAN PERPUSTAKAAN

JUMLAH KEKUATAN PEGAWAI	B	K	+/-
TOTAL	76	244	- 168
ESELON II	1	1	-
ESELON III	6	6	-
ESELON IV	17	18	- 1
JABATAN PELAKSANA	28	86	- 58
JABATAN FUNGSIONAL	24	133	- 109

Kepala Dinas Kearsipan dan Perpustakaan			
B	K	+/-	
1	1	-	

KELOMPOK JABATAN FUNGSIONAL			
JABATAN	B	K	+/-
JF Arsiparis Penyelia	-	33	- 33
JF Arsiparis Ahli Muda	-	6	- 6
JF Arsiparis Ahli Madya	1	16	- 15
JF Arsiparis Ahli Utama	-	1	- 1
JF Pustakawan Penyelia	-	7	- 7
JF Pustakawan Ahli Pertama	-	8	- 8
JF Pustakawan Ahli Muda	1	14	- 13
JF Pustakawan Ahli Madya	9	28	- 19
JF Pustakawan Ahli Utama	2	8	- 6
JF Pranata Komputer Ahli Pertama	-	1	- 1
Total	13	122	- 109

Sekretaris Dinas Kearsipan dan Perpustakaan			
B	K	+/-	
1	1	-	

Kepala Sub Bagian Umum dan Kepegawaian			
B	K	+/-	
-	1	- 1	

JABATAN	B	K	+/-
Analisis Organisasi	-	1	- 1
Pengelola Data	1	1	-
Pengelola Kepegawaian	-	1	- 1
Pengelola Pemanfaatan Barang Milik Daerah	1	1	-
Pengelola Sarana dan Prasarana Kantor	1	1	-
Sekretaris	1	1	-
Pengadministrasi Persuratan	1	1	-
Pengemudi	-	5	- 5
Total	5	12	- 7

Kepala Sub Bagian Penyusunan Program, Evaluasi, dan Pelaporan			
B	K	+/-	
1	1	-	

JABATAN	B	K	+/-
Analisa Perencanaan, Evaluasi dan Pelaporan	-	2	- 2
Pengelola Data	-	1	- 1
Pranata Kearsipan	-	1	- 1
Total	-	3	- 3

Kepala Sub Bagian Keuangan			
B	K	+/-	
1	1	-	

JABATAN	B	K	+/-
Penata Laporan Keuangan	-	2	- 2
Bendahara	2	2	-
Pengelola Gaji	-	1	- 1
Verifikator Keuangan	-	1	- 1
Total	3	6	- 3

Kepala Bidang Pembinaan, Pengawasan, dan Pengembangan Kearsipan			
B	K	+/-	
1	1	-	

Kepala Seksi Pembinaan Kearsipan			
B	K	+/-	
1	1	-	

JABATAN	B	K	+/-
JF Arsiparis Ahli Muda	1	1	-
Penyuluh Kearsipan	-	1	- 1
Pengelola Data	-	1	- 1
Total	1	3	- 2

Kepala Seksi Pengawasan Kearsipan			
B	K	+/-	
1	1	-	

JABATAN	B	K	+/-
JF Arsiparis Penyelia	1	1	-
Penyuluh Kearsipan	-	1	- 1
Pengelola Data	1	1	-
Total	2	3	- 1

Kepala Seksi Pembinaan, Pengawasan, dan Pengembangan Sumber Daya Manusia Kearsipan			
B	K	+/-	
1	1	-	

JABATAN	B	K	+/-
JF Arsiparis Penyelia	1	1	-
Penyuluh Kearsipan	-	1	- 1
Pengelola Data	-	1	- 1
Total	1	3	- 2

Kepala Bidang Pengelolaan Arsip			
B	K	+/-	
1	1	-	

Kepala Seksi Pengelolaan Arsip Dinamis			
B	K	+/-	
1	1	-	

JABATAN	B	K	+/-
Penyuluh Kearsipan	1	1	-
Pranata Reproduksi Arsip	-	1	- 1
Total	1	2	- 1

Kepala Seksi Akuisisi dan Pengolahan Arsip Statis			
B	K	+/-	
1	1	-	

JABATAN	B	K	+/-
JF Arsiparis Penyelia	1	1	-
Penyuluh Kearsipan	-	1	- 1
Pranata Kearsipan	1	1	-
Pranata Restorasi Arsip	-	1	- 1
Total	2	4	- 2

Kepala Seksi Preservasi Arsip			
B	K	+/-	
1	1	-	

JABATAN	B	K	+/-
JF Arsiparis Penyelia	1	1	-
Penyuluh Kearsipan	-	1	- 1
Pranata Reproduksi Arsip	1	1	-
Pranata Restorasi Arsip	1	1	-
Total	3	4	- 1

Kepala Bidang Layanan, Otomasi Arsip dan Perpustakaan			
B	K	+/-	
1	1	-	

Kepala Seksi Layanan dan Manfaat Arsip			
B	K	+/-	
1	1	-	

JABATAN	B	K	+/-
JF Arsiparis Penyelia	1	1	-
Penyuluh Kearsipan	-	1	- 1
Pranata Kearsipan	-	1	- 1
Total	1	3	- 2

Kepala Seksi Layanan dan Kerjasama Perpustakaan			
B	K	+/-	
1	1	-	

JABATAN	B	K	+/-
Penyuluh Perpustakaan	-	3	- 3
Pengelola Perpustakaan	2	20	- 18
Pengadministrasi Perpustakaan	7	9	- 2
Total	9	32	- 23

Kepala Seksi Otomasi Arsip dan Perpustakaan			
B	K	+/-	
1	1	-	

JABATAN	B	K	+/-
Pengelola Pustaka Elektronik	-	1	- 1
Pranata Kearsipan	-	1	- 1
Total	1	2	- 1

Kepala Bidang Deposit, Pengembangan, dan Pelestarian Perpustakaan			
B	K	+/-	
1	1	-	

Kepala Seksi Deposit			
B	K	+/-	
1	1	-	

JABATAN	B	K	+/-
Penyuluh Perpustakaan	1	2	- 1
Pengelola Data	-	1	- 1
Total	2	4	- 2

Kepala Seksi Pengembangan Koleksi dan Pengolahan Bahan Perpustakaan			
B	K	+/-	
1	1	-	

JABATAN	B	K	+/-
JF Pustakawan Penyelia	1	1	-
Penyuluh Perpustakaan	-	1	- 1
Pengelola Bahan Pustaka	-	1	- 1
Total	1	3	- 2

Kepala Seksi Pelestarian Bahan Perpustakaan			
B	K	+/-	
1	1	-	

JABATAN	B	K	+/-
JF Pustakawan Ahli Muda	1	1	-
Penyuluh Perpustakaan	-	1	- 1
Pengelola Bahan Pustaka	2	2	-
Total	3	4	- 1

Kepala Bidang Pembinaan, Pengawasan Perpustakaan dan Pemudayaan Kegerman Membaca			
B	K	+/-	
1	1	-	

Kepala Seksi Pembinaan dan Pengawasan Perpustakaan			
B	K	+/-	
1	1	-	

JABATAN	B	K	+/-
JF Pustakawan Ahli Muda	1	1	-
Pengawas Perpustakaan	-	1	- 1
Penyuluh Perpustakaan	1	1	-
Total	2	3	- 1

Kepala Seksi Pembinaan, Pengawasan dan Pengembangan Sumber Daya Manusia Perpustakaan			
B	K	+/-	
1	1	-	

JABATAN	B	K	+/-
JF Pustakawan Penyelia	1	1	-
Pengawas Perpustakaan	-	1	- 1
Pengelola Perpustakaan	-	1	- 1
Total	1	3	- 2

Kepala Seksi Pengembangan Pemudayaan Kegerman Membaca			
B	K	+/-	
1	1	-	

JABATAN	B	K	+/-
JF Pustakawan Ahli Pertama	1	1	-
Penyuluh Perpustakaan	-	1	- 1
Pengelola Perpustakaan	-	1	- 1
Total	1	3	- 2

IV.12. DINAS PARIWISATA

JUMLAH KEKUATAN PEGAWAI	B	K	+/-
TOTAL	74	97	- 23
ESELON II	1	1	-
ESELON III	5	5	-
ESELON IV	15	15	-
JABATAN PELAKSANA	52	71	- 19
JABATAN FUNGSIONAL	1	5	- 4

Kepala Dinas Pariwisata			
B	K	+/-	
1	1	-	

KELOMPOK JABATAN FUNGSIONAL			
JABATAN	B	K	+/-
JF Analis Kepegawaian Ahli Madya	-	1	- 1
JF Arsiparis Penyelia	-	1	- 1
JF Penerjemah Ahli Muda	1	1	-
JF Pranata Hubungan Masyarakat Ahli Pertama	-	1	- 1
JF Pranata Komputer Ahli Pertama	-	1	- 1
Total	1	5	- 4

Sekretaris Dinas Pariwisata			
B	K	+/-	
1	1	-	

Kepala Sub Bagian Umum dan Kepegawaian			
B	K	+/-	
1	1	-	

JABATAN	B	K	+/-
Analisis Organisasi	-	1	- 1
Pengelola Kepegawaian	1	1	-
Pengelola Pemanfaatan Barang Milik Daerah	1	1	-
Pengelola Sarana dan Prasarana Kantor	1	1	-
Pengelola Situs atau Web	1	1	-
Sekretaris	-	1	- 1
Pengadministrasi Kepegawaian	-	1	- 1
Pengadministrasi Keuangan	1	1	-
Pengadministrasi Sarana dan Prasarana	1	1	-
Pengadministrasi Umum	3	3	-
Pengemudi	1	9	- 8
Total	10	21	- 11

Kepala Sub Bagian Penyusunan Program, Evaluasi, dan Pelaporan			
B	K	+/-	
1	1	-	

JABATAN	B	K	+/-
Pengelola Monitoring dan Evaluasi	1	1	-
Pengelola Program dan Kegiatan	1	1	-
Pengadministrasi Umum	1	1	-
Total	3	3	-

Kepala Sub Bagian Keuangan			
B	K	+/-	
1	1	-	

JABATAN	B	K	+/-
Penata Laporan Keuangan	2	2	-
Bendahara	1	1	-
Pengelola Gaji	1	1	-
Pengelola Keuangan	4	4	-
Verifikator Keuangan	2	2	-
Total	10	10	-

Kepala Bidang Destinasi Pariwisata			
B	K	+/-	
1	1	-	

Kepala Seksi Pengembangan Destinasi Wisata Alam			
B	K	+/-	
1	1	-	

JABATAN	B	K	+/-
Analisis Pariwisata	-	1	- 1
Pengolah Data	-	1	- 1
Pengadministrasi Umum	3	1	2
Total	3	3	-

Kepala Seksi Pengembangan Destinasi Wisata Budaya			
B	K	+/-	
1	1	-	

JABATAN	B	K	+/-
Analisis Pariwisata	1	1	-
Pengolah Data	-	1	- 1
Pengadministrasi Umum	1	1	-
Total	2	3	- 1

Kepala Seksi Pengembangan Destinasi Wisata Buatan			
B	K	+/-	
1	1	-	

JABATAN	B	K	+/-
Analisis Pariwisata	1	1	-
Pengolah Data	1	1	-
Pengadministrasi Umum	1	1	-
Total	3	3	-

Kepala Bidang Sumber Daya Pariwisata			
B	K	+/-	
1	1	-	

Kepala Seksi Bimbingan Masyarakat			
B	K	+/-	
1	1	-	

JABATAN	B	K	+/-
Analisis Pariwisata	-	1	- 1
Pengelola Bimbingan Masyarakat	-	1	- 1
Pengadministrasi Umum	1	1	-
Total	1	3	- 2

Kepala Seksi Peningkatan Sumber Daya Pariwisata			
B	K	+/-	
1	1	-	

JABATAN	B	K	+/-
Analisis Pariwisata	1	1	-
Pengadministrasi Pelatihan	1	1	-
Pengadministrasi Umum	1	1	-
Total	3	3	-

Kepala Seksi Kelembagaan Pariwisata			
B	K	+/-	
1	1	-	

JABATAN	B	K	+/-
Analisis Pariwisata	-	2	- 2
Pengolah Data	1	1	-
Pengadministrasi Umum	1	1	-
Total	1	4	- 3

Kepala Bidang Pemasaran Pariwisata			
B	K	+/-	
1	1	-	

Kepala Seksi Analisa Pasar Pariwisata			
B	K	+/-	
1	1	-	

JABATAN	B	K	+/-
Analisis Pariwisata	1	1	-
Pengelola Data	1	1	-
Pengolah Data	1	1	-
Total	3	3	-

Kepala Seksi Sarana Promosi dan Kerja Sama			
B	K	+/-	
1	1	-	

JABATAN	B	K	+/-
Analisis Kerjasama Prasarana Standardisasi	-	1	- 1
Pengelola Informasi Kepariwisataan	1	1	-
Pengadministrasi Umum	1	1	-
Total	2	3	- 1

Kepala Seksi Promosi Pariwisata			
B	K	+/-	
1	1	-	

JABATAN	B	K	+/-
Analisis Pariwisata	1	1	-
Pengolah Data	1	1	-
Pengadministrasi Umum	1	1	-
Total	3	3	-

Kepala Bidang Industri Pariwisata			
B	K	+/-	
1	1	-	

Kepala Seksi Sarana Pariwisata			
B	K	+/-	
1	1	-	

JABATAN	B	K	+/-
Analisis Pariwisata	1	1	-
Pengelola Data	1	1	-
Pengadministrasi Umum	-	1	- 1
Total	2	3	- 1

Kepala Seksi Jasa Pariwisata			
B	K	+/-	
1	1	-	

JABATAN	B	K	+/-
Analisis Pariwisata	1	1	-
Pengawas Kepariwisataan	-	1	- 1
Pengadministrasi Umum	1	1	-
Total	2	3	- 1

Kepala Seksi Ekonomi Kreatif			
B	K	+/-	
1	1	-	

JABATAN	B	K	+/-
Analisis Pariwisata	-	1	- 1
Pengolah Data	1	1	-
Pengadministrasi Umum	1	1	-
Total	2	3	- 1

IV.13. DINAS KETENAGAKERJAAN DAN ENERGI SUMBER DAYA MINERAL

JUMLAH KEKUATAN PEGAWAI	B	K	+/-
TOTAL	88	147	- 59
ESELON II	1	1	-
ESELON III	5	5	-
ESELON IV	14	15	- 1
JABATAN PELAKSANA	30	69	- 39
JABATAN FUNGSIONAL	38	57	- 19

Kepala Dinas Ketenagakerjaan dan Energi Sumber Daya Mineral			
B	K	+/-	
1	1	-	

KELOMPOK JABATAN FUNGSIONAL			
JABATAN	B	K	+/-
JF Arsiparis Penyelia	1	1	-
JF Instruktur Ahli Madya	1	3	- 2
JF Mediator Hubungan Industrial Ahli Madya	4	8	- 4
JF Pengantar Kerja Penyelia	1	1	-
JF Pengantar Kerja Ahli Pertama	1	1	-
JF Pengantar Kerja Ahli Muda	2	4	- 2
JF Pengantar Kerja Ahli Madya	4	4	-
JF Pengawas Ketenagakerjaan Ahli Pertama	4	10	- 6
JF Pengawas Ketenagakerjaan Ahli Muda	12	14	- 2
JF Pengawas Ketenagakerjaan Ahli Madya	8	10	- 2
JF Pranata Komputer Ahli Pertama	-	1	- 1
Total	38	57	- 19

Sekretaris Dinas Ketenagakerjaan dan Energi Sumber Daya Mineral			
B	K	+/-	
1	1	-	

Kepala Sub Bagian Umum dan Kepegawaian			
B	K	+/-	
1	1	-	

JABATAN	B	K	+/-
Analisis Sumber Daya Manusia Aparatur	-	1	- 1
Pengelola Kepegawaian	1	1	-
Pengelola Pemanfaatan barang Milik Daerah	2	2	-
Pengelola Sarana dan Prasarana Kantor	1	1	-
Sekretaris	-	1	- 1
Pengadministrasi Persuratan	1	1	-
Pengadministrasi umum	1	2	- 1
Pengemudi	-	7	- 7
Total	6	16	- 10

Kepala Sub Bagian Penyusunan Program, Evaluasi, dan Pelaporan			
B	K	+/-	
1	1	-	

JABATAN	B	K	+/-
Analisis Perencanaan, Evaluasi dan Pelaporan	-	2	- 2
Total	-	2	- 2

Kepala Sub Bagian Keuangan			
B	K	+/-	
1	1	-	

JABATAN	B	K	+/-
Penata Laporan Keuangan	1	3	- 2
Bendahara	2	2	-
Pengelola Gaji	1	1	-
Pengelola keuangan	2	3	- 1
Verifikator Keuangan	2	3	- 1
Total	8	12	- 4

Kepala Bidang Pelatihan dan Produktivitas			
B	K	+/-	
1	1	-	

Kepala Seksi Pelatihan dan Pemagangan			
B	K	+/-	
1	1	-	

JABATAN	B	K	+/-
Analisis Data dan Kerjasama Diklat	1	1	-
Pengelola Data	-	1	- 1
Pranata Sistem Informasi Diklat Aparatur	-	1	- 1
Total	1	3	- 2

Kepala Seksi Standarisasi dan Sertifikasi			
B	K	+/-	
1	1	-	

JABATAN	B	K	+/-
Pengelola Bimbingan Teknis Sertifikasi Profesi	1	1	-
Pengelola Bimbingan Teknis Standardisasi Kompetensi	1	1	-
Pengelola Lembaga Sertifikasi Profesi	1	1	-
Total	3	3	-

Kepala Seksi Pengembangan dan Produktivitas			
B	K	+/-	
1	1	-	

JABATAN	B	K	+/-
Analisis Program Diklat	1	1	-
Penyusun Laporan Hasil Diklat	-	2	- 2
Total	1	3	- 2

Kepala Bidang Bina Hubungan Industrial dan Pengawasan Ketenagakerjaan			
B	K	+/-	
1	1	-	

Kepala Seksi Hubungan Industrial dan Kesejahteraan Pekerja			
B	K	+/-	
1	1	-	

JABATAN	B	K	+/-
Pengadministrasi Pemerintahan	-	2	- 2
Total	-	2	- 2

Kepala Seksi Kelembagaan dan Penyelesaian Hubungan Industrial			
B	K	+/-	
-	1	- 1	

JABATAN	B	K	+/-
Pengadministrasi umum	-	2	- 2
Total	-	2	- 2

Kepala Seksi Pengawasan Norma Kerja, Keselamatan, dan Kesehatan Kerja			
B	K	+/-	
1	1	-	

JABATAN	B	K	+/-
Analisis Bahan Pengawasan Ketenagakerjaan dan Keselamatan dan Kesehatan Kerja (K3)	-	1	- 1
Analisis Bahan Pengawasan Norma Kerja dan Jaminan Sosial	-	1	- 1
Pengelola Pengawasan	-	2	- 2
Total	-	4	- 2

Kepala Bidang Perluasan Kesempatan Kerja dan Transmigrasi			
B	K	+/-	
1	1	-	

Kepala Seksi Penempatan Tenaga Kerja dan Pengendalian Penggunaan Tenaga Kerja Asing			
B	K	+/-	
1	1	-	

JABATAN	B	K	+/-
Analisis Tenaga Kerja	-	1	- 1
Pengelola Data Administrasi dan Verifikasi	-	1	- 1
Total	-	2	- 2

Kepala Seksi Perluasan Kesempatan Kerja			
B	K	+/-	
1	1	-	

JABATAN	B	K	+/-
Pengelola Bahan Penempatan Tenaga Kerja dan Perluasan Kesempatan Kerja	-	2	- 2
Total	-	2	- 2

Kepala Seksi Transmigrasi			
B	K	+/-	
1	1	-	

JABATAN	B	K	+/-
Penyuluh Kawasan Transmigrasi	1	1	-
Pengelola Ketransmigrasian	1	2	- 1
Pengadministrasi Program dan Kerjasama	1	1	-
Total	3	4	- 1

Kepala Bidang Energi dan Sumber Daya Mineral			
B	K	+/-	
1	1	-	

Kepala Seksi Teknik Energi dan Ketenagalistrikan			
B	K	+/-	
1	1	-	

JABATAN	B	K	+/-
Analisis Ketenagalistrikan	-	1	- 1
Analisis Rencana Umum Energi	-	1	- 1
Analisis Standardisasi Ketenagalistrikan	1	1	-
Pengelola Pemanfaatan Energi dan Penyediaan Listrik Perdesaan	1	1	-
Pemantau Pelaksanaan Rencana Umum Energi	1	1	-
Total	3	5	- 2

Kepala Seksi Pertambangan			
B	K	+/-	
1	1	-	

JABATAN	B	K	+/-
Analisis Pengawasan Eksplorasi dan Eksploitasi	1	1	-
Analisis Pertambangan	-	1	- 1
Analisis Wilayah Pertambangan	1	1	-
Pengelola Perizinan Usaha Pertambangan	1	1	-
Total	3	4	- 1

Kepala Seksi Air Tanah			
B	K	+/-	
1	1	-	

JABATAN	B	K	+/-
Analisis Pengawasan Eksplorasi dan Eksploitasi	1	1	-
Analisis Potensi Sumber Air Tanah	-	2	- 2
Pengelola Kelayakan Sumber Daya Alam	1	1	-
Teknisi Pemboran	-	1	- 1
Total	2	5	- 3

IV.13.A. UPTD PADA DINAS KETENAGAKERJAAN DAN ENERGI SUMBER DAYA MINERAL

JUMLAH KEKUATAN PEGAWAI	B	K	+/-
TOTAL	42	76	- 34
ESELON II	1	1	-
ESELON III	2	2	-
ESELON IV	6	6	-
JABATAN PELAKSANA	16	27	- 11
JABATAN FUNGSIONAL	17	40	- 23

Kepala Dinas Ketenagakerjaan dan Energi Sumber Daya Mineral			
	B	K	+/-
	1	1	-

1 Kepala UPTD Balai Hyperkes dan Keselamatan Kerja			
	B	K	+/-
	1	1	-

Kepala Sub Bagian Tata Usaha			
	B	K	+/-
	1	1	-

JABATAN	B	K	+/-
Bendahara	2	2	-
Pengelola Gaji	1	1	-
Pengelola Kepegawaian	1	1	-
Pengelola Pemanfaatan barang Milik Daerah	1	1	-
Pengadministrasi umum	-	1	- 1
Pengemudi	-	1	- 1
Total	5	7	- 2

Kepala Seksi Pelayanan			
	B	K	+/-
	1	1	-

JABATAN	B	K	+/-
Pengelola Data	1	1	-
Pengadministrasi umum	-	2	- 2
Total	1	3	- 2

Kepala Seksi Standarisasi Mutu dan Evaluasi			
	B	K	+/-
	1	1	-

JABATAN	B	K	+/-
Pengelola Data	-	1	- 1
Pengadministrasi umum	-	1	- 1
Total	-	2	- 2

KELOMPOK JABATAN FUNGSIONAL			
JABATAN	B	K	+/-
JF Penguji Keselamatan dan Kesehatan Kerja (K3) Ahli Madya	2	10	- 8
JF Perekayasa Ahli Madya	2	5	- 3
JF Pranata Laboratorium Kesehatan Ahli Muda	2	5	- 3
Total	6	20	- 14

2 Kepala UPTD Balai Latihan Kerja Industri dan Pariwisata			
	B	K	+/-
	1	1	-

Kepala Sub Bagian Tata Usaha			
	B	K	+/-
	1	1	-

JABATAN	B	K	+/-
Bendahara	1	1	-
Pengelola Gaji	1	1	-
Pengelola Kepegawaian	1	1	-
Pengelola Pemanfaatan barang Milik Daerah	1	1	-
Pengelola Sarana dan Prasarana Kantor	1	1	-
Pengadministrasi Persuratan	1	1	-
Pengadministrasi umum	-	1	- 1
Pengemudi	-	1	- 1
Total	6	8	- 2

Kepala Seksi Program dan Evaluasi Pelatihan			
	B	K	+/-
	1	1	-

JABATAN	B	K	+/-
Pengadministrasi Program dan Kerjasama	-	2	- 2
Registrar	1	1	-
Total	1	3	- 2

Kepala Seksi Penyelenggaraan Pelatihan dan Pemasaran			
	B	K	+/-
	1	1	-

JABATAN	B	K	+/-
Perancang Promosi	1	1	-
Pengadministrasi Akreditasi Produk, Pelatihan dan Personil	1	1	-
Pengadministrasi Kerjasama Pelatihan	1	1	-
Pengadministrasi Pelatihan	-	1	- 1
Total	3	4	- 1

KELOMPOK JABATAN FUNGSIONAL			
JABATAN	B	K	+/-
JF Arsiparis Ahli Madya	1	1	-
JF Instruktur Penyelia	2	4	- 2
JF Instruktur Ahli Pertama	3	6	- 3
JF Instruktur Ahli Muda	2	4	- 2
JF Instruktur Ahli Madya	3	5	- 2
Total	11	20	- 9

IV.14. SATUAN POLISI PAMONG PRAJA

JUMLAH KEKUATAN PEGAWAI	B	K	+/-
TOTAL	118	277	-159
ESELON II	1	1	-
ESELON III	5	5	-
ESELON IV	15	15	-
JABATAN PELAKSANA	36	77	- 41
JABATAN FUNGSIONAL	61	179	- 118

Kepala Satuan Polisi Pamong Praja			
B	K	+/-	
1	1	-	

KELOMPOK JABATAN FUNGSIONAL			
JABATAN	B	K	+/-
JF Arsiparis Pelaksana	1	2	- 1
JF Pranata Komputer Ahli Pertama	-	1	- 1
Total	1	3	- 2

Sekretaris Satuan Polisi Pamong Praja			
B	K	+/-	
1	1	-	

Kepala Sub Bagian Umum dan Kepegawaian			
B	K	+/-	
1	1	-	

JABATAN	B	K	+/-
Analisis Organisasi	1	1	-
Pengelola Kepegawaian	1	1	-
Pengelola Pemanfaatan Barang Milik Daerah	2	2	-
Pengelola Sarana dan Prasarana Kantor	1	1	-
Sekretaris	0	1	- 1
Pengadministrasi Persuratan	1	1	-
Pengadministrasi Umum	1	1	-
Pengemudi	-	1	- 1
Total	7	9	- 2

Kepala Sub Bagian Penyusunan Program, Evaluasi, dan Pelaporan			
B	K	+/-	
1	1	-	

JABATAN	B	K	+/-
Analisis Perencanaan, Evaluasi dan Pelaporan	1	2	- 1
Total	1	2	- 1

Kepala Sub Bagian Keuangan			
B	K	+/-	
1	1	-	

JABATAN	B	K	+/-
Penata Laporan Keuangan	1	2	- 1
Bendahara	1	1	-
Pengelola Gaji	2	2	-
Pengelola Keuangan	2	2	-
Verifikator Keuangan	1	2	- 1
Total	7	9	- 2

Kepala Bidang Penegakan Peraturan Perundang-undangan Daerah			
B	K	+/-	
1	1	-	

Kepala Seksi Pembinaan dan Pengawasan			
B	K	+/-	
1	1	-	

JABATAN	B	K	+/-
Pengadministrasi Umum	2	2	-
Total	2	2	-

Kepala Seksi Penyelidikan dan Penyidikan			
B	K	+/-	
1	1	-	

JABATAN	B	K	+/-
JF Polisi Pamong Praja Mahir	1	1	-
JF Polisi Pamong Praja Ahli Pertama	1	2	- 1
JF Polisi Pamong Praja Ahli Muda	3	5	- 2
JF Polisi Pamong Praja Ahli Madya	1	2	- 1
Pengadministrasi Umum	1	2	- 1
Total	7	12	- 5

Kepala Seksi Kerja Sama dan Evaluasi			
B	K	+/-	
1	1	-	

JABATAN	B	K	+/-
Analisis Kerja Sama	1	1	-
Pengadministrasi Umum	1	1	-
Total	2	2	-

Kepala Bidang Ketertiban Umum dan Ketenteraman Masyarakat			
B	K	+/-	
1	1	-	

Kepala Seksi Operasi dan Pengendalian			
B	K	+/-	
1	1	-	

JABATAN	B	K	+/-
JF Polisi Pamong Praja Terampil	21	51	- 30
JF Polisi Pamong Praja Mahir	13	51	- 38
JF Polisi Pamong Praja Ahli Pertama	7	9	- 2
JF Polisi Pamong Praja Ahli Muda	-	9	- 9
JF Polisi Pamong Praja Ahli Madya	-	8	- 8
Pengadministrasi Umum	-	2	- 2
Petugas Keamanan	9	25	- 16
Total	50	155	- 105

Kepala Seksi Intelijen			
B	K	+/-	
1	1	-	

JABATAN	B	K	+/-
JF Polisi Pamong Praja Terampil	-	4	- 4
JF Polisi Pamong Praja Mahir	3	4	- 1
JF Polisi Pamong Praja Ahli Pertama	-	3	- 3
JF Polisi Pamong Praja Ahli Muda	1	3	- 2
JF Polisi Pamong Praja Ahli Madya	-	3	- 3
Pengadministrasi Umum	-	1	- 1
Total	4	18	- 14

Kepala Seksi Pengamanan dan Pengawasan			
B	K	+/-	
1	1	-	

JABATAN	B	K	+/-
JF Polisi Pamong Praja Terampil	6	7	- 1
JF Polisi Pamong Praja Mahir	3	3	-
JF Polisi Pamong Praja Ahli Pertama	-	4	- 4
JF Polisi Pamong Praja Ahli Muda	-	4	- 4
JF Polisi Pamong Praja Ahli Madya	-	3	- 3
Pengadministrasi Umum	-	2	- 2
Petugas Keamanan	3	12	- 9
Total	12	35	- 19

Kepala Bidang Sumber Daya Aparatur			
B	K	+/-	
1	1	-	

Kepala Seksi Peningkatan Kapasitas Sumber Daya Aparatur/ Manusia			
B	K	+/-	
1	1	-	

JABATAN	B	K	+/-
Analisis Pengembangan Kompetensi	-	1	- 1
Total	-	1	- 1

Kepala Seksi Teknis Fungsional			
B	K	+/-	
1	1	-	

JABATAN	B	K	+/-
Analisis Pengembangan Kompetensi	-	1	- 1
Pengelola Administrasi Pemerintahan	1	1	-
Total	1	2	- 1

Kepala Seksi Data dan Pengembangan			
B	K	+/-	
1	1	-	

JABATAN	B	K	+/-
Analisis Data dan Informasi	-	1	- 1
Pengelola Data	2	1	1
Total	2	2	-

Kepala Bidang Perlindungan Masyarakat			
B	K	+/-	
1	1	-	

Kepala Seksi Bina Perlindungan Masyarakat			
B	K	+/-	
1	1	-	

JABATAN	B	K	+/-
Analisis Perlindungan Masyarakat	-	1	- 1
Pengadministrasi Umum	-	1	- 1
Total	-	2	- 2

Kepala Seksi Bina Potensi Masyarakat			
B	K	+/-	
1	1	-	

JABATAN	B	K	+/-
Analisis Perlindungan Masyarakat	-	1	- 1
Total	-	1	- 1

Kepala Seksi Operasional Linmas			
B	K	+/-	
1	1	-	

JABATAN	B	K	+/-
Analisis Perlindungan Masyarakat	-	1	- 1
Total	-	1	- 1

IV.15. DINAS PEMAJUAN MASYARAKAT ADAT

JUMLAH KEKUATAN PEGAWAI	B	K	+/-
TOTAL	54	84	- 30
ESELON II	1	1	-
ESELON III	5	5	-
ESELON IV	15	15	-
JABATAN PELAKSANA	33	63	- 30
JABATAN FUNGSIONAL	0	0	-

Kepala Dinas Pemajuan Masyarakat Adat			
B	K	+/-	
1	1	-	

KELOMPOK JABATAN FUNGSIONAL			
JABATAN	B	K	+/-
Total	-	-	-

Sekretaris Dinas Pemajuan Masyarakat Adat			
B	K	+/-	
1	1	-	

Kepala Sub Bagian Umum dan Kepegawaian			
B	K	+/-	
1	1	-	

JABATAN	B	K	+/-
Analisis Organisasi	1	1	-
Pengelola Kepegawaian	1	1	-
Pengelola Pemanfaatan Barang Milik Daerah	1	2	- 1
Pengelola Sarana dan Prasarana Kantor	0	1	- 1
Sekretaris	1	1	-
Pengadministrasi Umum	0	1	- 1
Pengadministrasi Persuratan	-	1	- 1
Pengemudi	-	8	- 8
Total	4	16	- 12

Kepala Sub Bagian Penyusunan Program, Evaluasi, dan Pelaporan			
B	K	+/-	
1	1	-	

JABATAN	B	K	+/-
Analisis Akuntabilitas Kinerja Aparatur	-	1	- 1
Analisis Perencanaan, Evaluasi dan Pelaporan	1	1	-
Pengelola Program dan Kegiatan	1	1	-
Total	2	3	- 1

Kepala Sub Bagian Keuangan			
B	K	+/-	
1	1	-	

JABATAN	B	K	+/-
Penata Laporan Keuangan	-	2	- 2
Bendahara	1	1	-
Pengelola Gaji	1	1	-
Pengelola Keuangan	1	2	- 1
Verifikator Keuangan	1	2	- 1
Total	4	8	- 4

Kepala Bidang Pembinaan Pemerintahan Desa Adat			
B	K	+/-	
1	1	-	

Kepala Seksi Kerjasama dan Tata Kelola Pemerintahan Desa Adat			
B	K	+/-	
1	1	-	

JABATAN	B	K	+/-
Analisis Desa dan Kelurahan	1	1	-
Analisis Kerjasama Lembaga Keagamaan	1	1	-
Pengelola Pemberdayaan Masyarakat dan Kelembagaan	-	1	- 1
Total	2	3	- 1

Kepala Seksi Pembinaan Lembaga Tradisi			
B	K	+/-	
1	1	-	

JABATAN	B	K	+/-
Analisis Institusi Masyarakat Pedesaan	-	1	- 1
Analisis Lembaga Keagamaan	1	1	-
Pengelola Pemberdayaan Masyarakat dan Kelembagaan	1	1	-
Total	2	3	- 1

Kepala Seksi Pembinaan Tata Kelola Keuangan Desa Adat			
B	K	+/-	
1	1	-	

JABATAN	B	K	+/-
Analisis Keuangan	-	1	- 1
Analisis Laporan dan Transaksi Keuangan	1	1	-
Pengelola Keuangan	1	1	-
Total	2	3	- 1

Kepala Bidang Pembinaan Perekonomian Desa Adat			
B	K	+/-	
1	1	-	

Kepala Seksi Pembinaan LPD Adat			
B	K	+/-	
1	1	-	

JABATAN	B	K	+/-
Analisis Kredit Program dan Investasi Lainnya	-	1	- 1
Analisis Pengembangan Ekonomi Pedesaan	1	1	-
Pengelola Data	1	1	-
Total	2	3	- 1

Kepala Seksi Pembinaan BUPDA			
B	K	+/-	
1	1	-	

JABATAN	B	K	+/-
Analisis Ekonomi Kreatif	-	1	- 1
Analisis Pengembangan Ekonomi Pedesaan	1	1	-
Pengelola Data Pemberdayaan Masyarakat dan Kelembagaan	1	1	-
Total	2	3	- 1

Kepala Seksi Kerjasama Perekonomian Desa Adat			
B	K	+/-	
1	1	-	

JABATAN	B	K	+/-
Analisis Ekonomi Kreatif	-	1	- 1
Analisis Pengembangan Ekonomi Pedesaan	1	1	-
Pengelola Data Pemberdayaan Masyarakat dan Kelembagaan	1	1	-
Total	2	3	- 1

Kepala Bidang Pemajuan Hukum Adat			
B	K	+/-	
1	1	-	

Kepala Seksi Pembinaan dan Registrasi Hukum Adat			
B	K	+/-	
1	1	-	

JABATAN	B	K	+/-
Analisis Hukum	1	2	- 1
Pengadministrasi Hukum	1	1	-
Total	2	3	- 1

Kepala Seksi Fasilitas Penyelesaian Masalah Adat			
B	K	+/-	
1	1	-	

JABATAN	B	K	+/-
Analisis Advokasi Hukum	1	1	-
Analisis Hukum	-	1	- 1
Pengadministrasi Hukum	-	1	- 1
Total	1	3	- 2

Kepala Seksi Peningkatan Kapasitas Masyarakat Adat			
B	K	+/-	
1	1	-	

JABATAN	B	K	+/-
Analisis Advokasi Hukum	-	1	- 1
Analisis Hukum	1	1	-
Pengadministrasi Hukum	-	1	- 1
Total	1	3	- 2

Kepala Bidang Pembinaan Pembangunan Desa Adat			
B	K	+/-	
1	1	-	

Kepala Seksi Pembinaan parahyangan Desa Adat			
B	K	+/-	
1	1	-	

JABATAN	B	K	+/-
Analisis Program Pemberdayaan Umat	1	1	-
Analisis Upacara Adat	-	1	- 1
Pengelola Pemberdayaan Masyarakat dan Kelembagaan	1	1	-
Total	2	3	- 1

Kepala Seksi Pembinaan Penataan palemahan Desa Adat			
B	K	+/-	
1	1	-	

JABATAN	B	K	+/-
Analisis Desa dan Kelurahan	-	1	- 1
Analisis Organisasi	1	1	-
Analisis Pemberdayaan Masyarakat dan Kelembagaan	1	1	-
Pengelola Monitoring dan Evaluasi, Penyelenggaraan Pemerintahan Desa	1	1	-
Total	3	3	-

Kepala Seksi Pengembangan Sistem Informasi Pembangunan Desa Adat			
B	K	+/-	
1	1	-	

JABATAN	B	K	+/-
Analisis Informasi	-	1	- 1
Analisis Penerapan Aplikasi dan Konten	1	1	-
Pengelola Teknologi Informasi	1	1	-
Total	2	3	- 1

IV.16. DINAS KEHUTANAN DAN LINGKUNGAN HIDUP

JUMLAH KEKUATAN PEGAWAI	B	K	+/-
TOTAL	77	129	- 50
ESELON II	1	1	-
ESELON III	5	5	-
ESELON IV	15	15	-
JABATAN PELAKSANA	48	72	- 24
JABATAN FUNGSIONAL	10	36	- 26

Kepala Dinas Kehutanan dan Lingkungan Hidup			
B	K	+/-	
1	1	-	

KELOMPOK JABATAN FUNGSIONAL			
JABATAN	B	K	+/-
JF Analis Kepegawaian Ahli Pertama	-	1	- 1
JF Analis Kepegawaian Ahli Muda	-	1	- 1
JF Analis Kepegawaian Ahli Madya	-	1	- 1
JF Arsiparis Ahli Pertama	-	1	- 1
JF Arsiparis Ahli Muda	-	1	- 1
JF Penyuluh Kehutanan Ahli Pertama	1	3	- 2
JF Penyuluh Kehutanan Ahli Muda	2	3	- 1
JF Penyuluh Kehutanan Ahli Madya	2	3	- 1
JF Perencana Ahli Pertama	-	1	- 1
JF Perencana Ahli Muda	-	1	- 1
JF Polisi Kehutanan Pemula	-	1	- 1
JF Polisi Kehutanan Pelaksana	-	3	- 3
JF Polisi Kehutanan Pelaksana Lanjutan	2	3	- 1
JF Polisi Kehutanan Penyelia	-	2	- 2
JF Polisi Kehutanan Ahli Pertama	-	3	- 3
JF Polisi Kehutanan Ahli Muda	3	4	- 1
JF Polisi Kehutanan Ahli Madya	-	2	- 2
JF Pranata Hubungan Masyarakat Ahli Pertama	-	1	- 1
JF Pranata Komputer Ahli Pertama	-	1	- 1
Total	10	36	- 26

Sekretaris Dinas Kehutanan dan Lingkungan Hidup			
B	K	+/-	
1	1	-	

Kepala Sub Bagian Umum dan Kepegawaian			
B	K	+/-	
1	1	-	

JABATAN	B	K	+/-
Analisis Organisasi	1	1	-
Pengelola Kepegawaian	1	2	- 1
Pengelola Pemanfaatan Barang Milik Daerah	2	2	-
Pengelola Sarana dan Prasarana Kantor	1	1	-
Sekretaris	1	1	-
Pengadministrasi Persuratan	2	2	-
Pengadministrasi Umum	1	1	-
Pengemudi	4	8	- 4
Total	13	18	- 5

Kepala Sub Bagian Penyusunan Program, Evaluasi, dan Pelaporan			
B	K	+/-	
1	1	-	

JABATAN	B	K	+/-
Analisis Perencanaan, Evaluasi dan Pelaporan	1	2	- 1
Pengelola Program dan Kegiatan	2	2	-
Total	3	4	- 1

Kepala Sub Bagian Keuangan			
B	K	+/-	
1	1	-	

JABATAN	B	K	+/-
Penata Laporan Keuangan	2	2	-
Bendahara	2	3	- 1
Pengelola Gaji	2	2	-
Pengelola Keuangan	4	4	-
Verifikator Keuangan	3	3	-
Total	13	14	- 1

Kepala Bidang Pengembangan, Pemanfaatan, Penggunaan, Perlindungan Hutan dan Konservasi Sumber Daya Alam, dan Ekosistem			
B	K	+/-	
1	1	-	

Kepala Seksi Pengembangan dan Penggunaan Kawasan Hutan			
B	K	+/-	
1	1	-	

JABATAN	B	K	+/-
Analisis Pengembangan Hutan	1	1	-
Pengelola Program dan Kegiatan	-	1	- 1
Total	1	2	- 1

Kepala Seksi Pemanfaatan dan Penatausahaan Hasil Hutan			
B	K	+/-	
1	1	-	

JABATAN	B	K	+/-
Analisis Hasil Hutan	1	1	-
Analisis Pasar Hasil Hutan	1	1	-
Total	2	2	-

Kepala Seksi Perlindungan Hutan dan Konservasi Sumber Daya Alam dan Ekosistem			
B	K	+/-	
1	1	-	

JABATAN	B	K	+/-
Analisis Rehabilitasi dan Konservasi	1	1	-
Pengelola Pelestarian Sumber Daya Alam	-	1	- 1
Total	1	2	- 1

Kepala Bidang Rehabilitasi Hutan dan Pemberdayaan Masyarakat			
B	K	+/-	
1	1	-	

Kepala Seksi Pengelolaan Daerah Aliran Sungai dan Rehabilitasi Hutan dan Lahan			
B	K	+/-	
1	1	-	

JABATAN	B	K	+/-
Analisis Hutan dan Lahan Rehabilitasi Hutan dan Lahan	1	1	-
Penelaah Data Sistem Informasi Perbenihan dan Pembibitan Tanaman Hutan	1	1	-
Total	2	2	-

Kepala Seksi Pemberdayaan Masyarakat dan Penyuluhan Kehutanan			
B	K	+/-	
1	1	-	

JABATAN	B	K	+/-
Analisis Pemberdayaan Masyarakat	-	1	- 1
Analisis Penyuluhan dan Layanan Informasi	1	1	-
Total	1	2	- 1

Kepala Seksi Bina Usaha Perhutanan Sosial			
B	K	+/-	
1	1	-	

JABATAN	B	K	+/-
Pengelola Perhutanan Sosial dan Aneka Usaha	-	1	- 1
Pengelola Permodalan dan Aneka Usaha Perhutanan Sosial	1	1	-
Total	1	2	- 1

Kepala Bidang Penataan, Penuaan, dan Peningkatan Kapasitas			
B	K	+/-	
1	1	-	

Kepala Seksi Perencanaan dan Kajian Dampak Lingkungan			
B	K	+/-	
1	1	-	

JABATAN	B	K	+/-
Penelaah Dampak Lingkungan	1	1	-
Pengelola Lingkungan	1	1	-
Total	2	2	-

Kepala Seksi Pengaduan dan Penegakan Hukum Lingkungan			
B	K	+/-	
1	1	-	

JABATAN	B	K	+/-
Analisis Pengamanan Lingkungan	1	1	-
Pengelola Lingkungan	1	1	-
Total	2	2	-

Kepala Seksi Peningkatan Kapasitas			
B	K	+/-	
1	1	-	

JABATAN	B	K	+/-
Penyuluh Lingkungan Hidup	1	6	- 5
Total	1	6	- 5

Kepala Bidang Pengelolaan Sampah Limbah B3, Pengendalian Pencemaran, dan Kerusakan Lingkungan Hidup			
B	K	+/-	
1	1	-	

Kepala Seksi Pengelolaan Sampah dan Limbah B3			
B	K	+/-	
1	1	-	

JABATAN	B	K	+/-
Penelaah Dampak Lingkungan	1	1	-
Penyuluh Lingkungan Hidup	1	3	- 2
Pengelola Informasi Lingkungan	1	2	- 1
Total	3	6	- 3

Kepala Seksi Pengendalian Pencemaran dan Kerusakan Lingkungan			
B	K	+/-	
1	1	-	

JABATAN	B	K	+/-
Analisis Adaptasi Dampak Perubahan Iklim	-	1	- 1
Penyuluh Lingkungan Hidup	1	1	-
Pengelola Informasi Lingkungan	1	2	- 1
Total	2	4	- 2

Kepala Seksi Pemulihan, Pemeliharaan Lingkungan, dan Perubahan Iklim			
B	K	+/-	
1	1	-	

JABATAN	B	K	+/-
Analisis Lingkungan Hidup	-	1	- 1
Penyuluh Lingkungan Hidup	1	2	- 1
Pengelola Informasi Lingkungan	-	1	- 1
Total	1	4	- 3

IV.17. DINAS PEKERJAAN UMUM, PENATAAN RUANG, PERUMAHAN DAN KAWASAN PERMUKIMAN

JUMLAH KEMUKATAN PEKAWAI	B	K	+/-
TOTAL	145	355	-210
ESELON II	1	1	-
ESELON III	6	7	- 1
ESELON IV	21	21	-
JABATAN PELAKSANA	116	315	-199
JABATAN FUNGSIONAL	1	11	- 10

Kepala Dinas Pekerjaan Umum, Penataan Ruang, Perumahan, dan Kawasan Permukiman			
B	K	+/-	
1	1	-	

KELOMPOK JABATAN FUNGSIONAL			
JABATAN	B	K	+/-
JP Arsiparis Ahli Muda	1	2	- 1
Total	1	2	- 1

Sekretaris Dinas Pekerjaan Umum, Penataan Ruang, Perumahan, dan Kawasan Permukiman			
B	K	+/-	
1	1	-	

Kepala Sub Bagian Umum dan Kepegawaian			
B	K	+/-	
1	1	-	

JABATAN	B	K	+/-
Analisa Organisasi	-	1	- 1
Pengelola Bantuan Sosial dan Hibah	1	42	-41
Pengelola Kepegawaian	1	3	- 2
Pengelola Pemanfaatan Barang Milik Daerah	3	3	-
Pengelola Sarana dan Prasarana Kantor	1	1	-
Sekretaris	1	1	-
Pengadministrasian Perkaratan	1	2	- 1
Pengadministrasian Umum	1	2	- 1
Petugas Keamanan	1	4	- 3
Pengemudi	1	1	-
Total	11	60	-49

Kepala Sub Bagian Penyesunan Program, Evaluasi, dan Pelaporan			
B	K	+/-	
1	1	-	

JABATAN	B	K	+/-
JP Prarat komputer Ahli Pertama	-	1	- 1
Analisa Perencanaan, Evaluasi dan Pelaporan	2	2	-
Pengembangan Program dan Kinerja	-	3	- 3
Pengelola Monitoring dan Evaluasi	-	2	- 2
Pengelola Program dan Kegiatan	-	3	- 3
Pengadministrasian Perencanaan dan Program	-	1	- 1
Pengadministrasian Umum	-	1	- 1
Total	2	12	-10

Kepala Sub Bagian Keuangan			
B	K	+/-	
1	1	-	

JABATAN	B	K	+/-
Bendahara	2	3	- 1
Pengelola Database Surat Perintah Membayar	1	2	- 1
Pengelola Gaji	1	2	- 1
Pengolah Data Laporan Pertanggungjawaban	1	2	- 1
Bendahara	1	2	- 1
Pengolah Data Sistem Akuntansi	1	2	- 1
Verifikator Keuangan	2	3	- 1
Pengadministrasian Keuangan	1	3	- 2
Total	9	17	- 8

Kepala Bidang Sumber Daya Air			
B	K	+/-	
1	1	-	

Kepala Seksi Perencanaan Sumber Daya Air			
B	K	+/-	
1	1	-	

JABATAN	B	K	+/-
Pengelola Program dan Kegiatan	1	1	-
Pengelola Sumber Daya Air	4	5	- 1
Pengadministrasian Umum	2	2	-
Total	6	6	-

Kepala Seksi Pelaksanaan Sumber Daya Air			
B	K	+/-	
1	1	-	

JABATAN	B	K	+/-
Pengelola Data	1	1	-
Pengelola Sumber Daya Air	4	4	-
Pengadministrasian Umum	3	3	-
Total	8	8	-

Kepala Seksi Operasi dan Pemeliharaan Sumber Daya Air			
B	K	+/-	
1	1	-	

JABATAN	B	K	+/-
Pengelola Data Pelaksanaan Program dan Anggaran	1	1	-
Pengelola Pelaksanaan Program dan Anggaran	1	1	-
Pengelola Pemeliharaan Jaringan Irigasi	2	2	-
Pengadministrasian Umum	1	2	- 1
Petugas Operasi Dan Pemeliharaan Sumber Daya Air	6	6	-
Total	11	12	- 1

Kepala Bidang Bina Marga			
B	K	+/-	
1	1	-	

Kepala Seksi Perencanaan Teknis dan Evaluasi			
B	K	+/-	
1	1	-	

JABATAN	B	K	+/-
Pengelola Jalan dan Jembatan	1	5	- 4
Penyusunan Rencana Kegiatan dan Anggaran	-	1	- 1
Pengadministrasian Umum	1	2	- 1
Total	2	8	- 6

Kepala Seksi Pembangunan Jalan dan Jembatan			
B	K	+/-	
1	1	-	

JABATAN	B	K	+/-
Pengelola Jalan dan Jembatan	2	2	-
Pengelola Pembangunan dan Pemeliharaan Jalan	-	7	- 7
Pengelola Data	1	1	-
Pengadministrasian Umum	-	4	- 4
Total	3	14	- 11

Kepala Seksi Preservasi Jalan dan Jembatan			
B	K	+/-	
1	1	-	

JABATAN	B	K	+/-
Pengelola Jalan dan Jembatan	1	9	- 8
Pengelola Data	1	1	-
Pengelola Pemeliharaan Jalan	4	9	- 5
Pengelola Data	1	2	- 1
Operator Alat Berat	1	10	- 9
Pemelihara Jalan	24	75	- 51
Pemelihara Sarana dan Prasarana	-	1	- 1
Pengadministrasian Umum	4	5	- 1
Total	36	112	- 76

Kepala Bidang Cipta Karya			
B	K	+/-	
1	1	-	

Kepala Seksi Perencanaan dan Pengendalian			
B	K	+/-	
1	1	-	

JABATAN	B	K	+/-
Analisa Bangunan dan Perumahan	1	3	- 2
Analisa Pengembangan Sarana dan Prasarana	1	1	-
Pengelola Bangunan dan Gedung	1	2	- 1
Penyusunan Rencana Kegiatan dan Anggaran	1	2	- 1
Pengadministrasian Umum	-	1	- 1
Total	4	9	- 5

Kepala Seksi Pengembangan SPAM dan PLP			
B	K	+/-	
1	1	-	

JABATAN	B	K	+/-
Penata Penyelesaian Lingkungan Permukiman	1	2	- 1
Pengadministrasian Umum	1	1	-
Total	2	3	- 1

Kepala Seksi Penataan Bangunan dan Pengembangan Kawasan Permukiman			
B	K	+/-	
1	1	-	

JABATAN	B	K	+/-
Analisa Bangunan Gedung dan Permukiman	2	2	-
Penata Bangunan Gedung dan Permukiman	2	4	- 2
Pengelola Data Pelaksanaan Program dan Anggaran	1	3	- 2
Pengadministrasian Umum	1	4	- 3
Total	6	13	- 7

Kepala Bidang Bina Konstruksi			
B	K	+/-	
0	1	- 1	

Kepala Seksi Pengaturan Penyelenggaraan Jasa Konstruksi			
B	K	+/-	
1	1	-	

JABATAN	B	K	+/-
Pengelola Data	-	1	- 1
Pengelola Jasa Konstruksi	-	3	- 3
Pengadministrasian Umum	1	1	-
Total	2	5	- 3

Kepala Seksi Pemberdayaan Penyelenggaraan Jasa Konstruksi			
B	K	+/-	
1	1	-	

JABATAN	B	K	+/-
Pengelola Data	2	2	-
Pengelola Jasa Konstruksi	-	1	- 1
Operator Alat Berat	-	1	- 1
Pengadministrasian Pelatihan	1	1	-
Total	4	5	- 1

Kepala Seksi Pengawasan Penyelenggaraan Jasa Konstruksi			
B	K	+/-	
1	1	-	

JABATAN	B	K	+/-
Pengelola Jasa Konstruksi	-	2	- 2
Pengadministrasian Umum	-	1	- 1
Total	1	3	- 2

Kepala Bidang Tata Ruang dan Pertanahan			
B	K	+/-	
1	1	-	

Kepala Seksi Pengaturan dan Pembinaan Tata Ruang			
B	K	+/-	
1	1	-	

JABATAN	B	K	+/-
JP Prarat Ruang Ahli Pertama	-	4	- 4
Analisa Tata Ruang	-	2	- 2
Penyusunan Rencana Tata Ruang dan Zonasi	-	2	- 2
Pengelola Data Pelaksanaan Program dan Anggaran	-	1	- 1
Pengelola Tata Ruang	1	1	-
Pengadministrasian Umum	-	2	- 2
Total	1	12	- 11

Kepala Seksi Pengendalian dan Penertiban Tata Ruang			
B	K	+/-	
1	1	-	

JABATAN	B	K	+/-
JP Prarat Ruang Ahli Pertama	-	1	- 1
Analisa Pemanfaatan Ruang	-	1	- 1
Previdik	-	2	- 2
Pengelola Data Pelaksanaan Program dan Anggaran	1	1	-
Pengelola Pengendalian Pemanfaatan Ruang	1	1	-
Total	2	6	- 4

Kepala Seksi Pertanahan			
B	K	+/-	
1	1	-	

JABATAN	B	K	+/-
Analisa Sistem Informasi	-	1	- 1
Pengelola Data Pelaksanaan Program dan Anggaran	-	1	- 1
Total	1	2	- 1

Kepala Bidang Perumahan			
B	K	+/-	
1	1	-	

Kepala Seksi Pendataan dan Perencanaan Perumahan			
B	K	+/-	
1	1	-	

JABATAN	B	K	+/-
JP Prarat komputer Ahli Pertama	-	1	- 1
Analisa Pengembangan Sarana dan Prasarana	-	1	- 1
Analisa Perumahan	1	4	- 3
Pengelola Data	1	1	-
Total	2	7	- 5

Kepala Seksi Penyediaan dan Rehabilitasi Perumahan			
B	K	+/-	
1	1	-	

JABATAN	B	K	+/-
JP Teknik Tata Ruang dan Perumahan dan Kawasan Permukiman	-	1	- 1
Pengelola Perumahan dan Permukiman	-	1	- 1
Pengelola Program dan Kegiatan	1	4	- 3
Total	1	7	- 6

Kepala Seksi Pemantauan dan Evaluasi			
B	K	+/-	
1	1	-	

JABATAN	B	K	+/-
Pengelola Monitoring dan Evaluasi	-	1	- 1
Pengelola Perumahan dan Permukiman	1	2	- 1
Total	1	3	- 2

IV.17.A. UPTD PADA DINAS PEKERJAAN UMUM, PENATAAN RUANG, PERUMAHAN DAN KAWASAN PERMUKIMAN

JUMLAH KEKUATAN PEGAWAI	B	K	+/-
TOTAL	40	252	- 211
ESELON II	1	1	-
ESELON III	3	3	-
ESELON IV	9	9	-
JABATAN PELAKSANA	28	239	- 211
JABATAN FUNGSIONAL	0	0	-

Kepala Dinas Pekerjaan Umum, Penataan Ruang, Perumahan, dan Kawasan Permukiman			
	B	K	+/-
	1	1	-

Kepala UPTD Balai Peralatan dan Pengujian			
	B	K	+/-
	1	1	-

Kepala Sub Bagian Tata Usaha			
	B	K	+/-
	1	1	-

JABATAN	B	K	+/-
Bendahara	1	1	-
Pengolah Daftar Gaji	1	1	-
Pengadministrasi Keuangan	-	1	- 1
Pengadministrasi Umum	2	1	1
Petugas Keamanan	1	2	- 1
Total	5	6	- 1

Kepala Seksi Pengujian			
	B	K	+/-
	1	1	-

JABATAN	B	K	+/-
Penguji Bahan dan Bangunan	1	3	- 2
Penguji Laboratorium Tanah, Aspal, dan Beton	1	3	- 2
Pengadministrasi Pengujian	2	2	-
Pranata Pengambilan Sampel	-	2	- 2
Total	4	10	- 6

Kepala Seksi Peralatan			
	B	K	+/-
	1	1	-

JABATAN	B	K	+/-
Operator Alat Berat	-	1	- 1
Pemelihara Peralatan	-	1	- 1
Pengadministrasi Umum	-	1	- 1
Teknisi Mesin	1	1	-
Teknisi Peralatan dan Mesin	1	1	-
Total	2	5	- 3

KELOMPOK JABATAN FUNGSIONAL			
JABATAN	B	K	+/-
	-	-	-
Total	-	-	-

Kepala UPTD Pengelolaan Air Minum			
	B	K	+/-
	1	1	-

Kepala Sub Bagian Tata Usaha			
	B	K	+/-
	1	1	-

JABATAN	B	K	+/-
Bendahara	1	1	-
Pengelola Gaji	1	1	-
Pengelola Pemanfaatan Barang Milik Daerah	1	2	- 1
Pengelola Sarana dan Prasarana Kantor	1	2	- 1
Pengolah Data	1	6	- 5
Verifikator Keuangan	-	1	- 1
Operator Alat Berat	-	3	- 3
Petugas Keamanan	-	10	- 10
Total	5	26	- 21

Kepala Seksi Pelaksana Teknis			
	B	K	+/-
	1	1	-

JABATAN	B	K	+/-
Pengelola Pengawasan	2	10	- 8
Pengelola Unit Produksi	-	35	- 35
Pengadministrasi Umum	-	1	- 1
Teknisi Air	1	23	- 22
Pramu Laboratorium	-	8	- 8
Total	3	77	- 74

Kepala Seksi Monitoring dan Evaluasi			
	B	K	+/-
	1	1	-

JABATAN	B	K	+/-
Pengelola Data Laporan dan Pengaduan	-	1	- 1
Pengelola Monitoring dan Evaluasi	-	2	- 2
Pengadministrasi Umum	1	2	-
Pranata Pengambilan Sampel	-	1	- 1
Total	1	6	- 4

KELOMPOK JABATAN FUNGSIONAL			
JABATAN	B	K	+/-
	-	-	-
Total	-	-	-

Kepala UPTD Pengelolaan Air Limbah			
	B	K	+/-
	1	1	-

Kepala Sub Bagian Tata Usaha			
	B	K	+/-
	1	1	-

JABATAN	B	K	+/-
Bendahara	2	2	-
Pengelola Gaji	1	1	-
Pengelola Pemanfaatan Barang Milik Daerah	1	1	-
Pengelola Sarana dan Prasarana Kantor	-	1	- 1
Pengolah Data	-	9	- 9
Verifikator Keuangan	1	1	-
Pengadministrasi Penerimaan	-	5	- 5
Pengadministrasi Persuratan	-	1	- 1
Petugas Keamanan	-	5	- 5
Total	5	26	- 21

Kepala Seksi Pelaksana Teknis			
	B	K	+/-
	1	1	-

JABATAN	B	K	+/-
Pengamat Operasi dan Pemeliharaan	-	2	- 2
Pengelola Laboratorium	-	3	- 3
Pengelola Limbah	-	1	- 1
Pengelola Pengawasan	1	3	- 2
Teknisi Pemeliharaan Sarana dan Prasarana	-	1	- 1
Operator mesin	-	32	- 32
Pengadministrasi Umum	-	1	- 1
Teknisi Mesin	-	12	- 12
Teknisi Peralatan, Listrik dan Elektronika	-	16	- 16
Total	1	71	- 70

Kepala Seksi Monitoring dan Evaluasi			
	B	K	+/-
	1	1	-

JABATAN	B	K	+/-
Pengelola Data Administrasi dan Verifikasi	-	1	- 1
Pengelola Data Laporan dan Pengaduan	1	2	- 1
Pengelola Monitoring dan Evaluasi	1	6	- 5
Pengadministrasi Umum	-	3	- 3
Total	2	12	- 10

KELOMPOK JABATAN FUNGSIONAL			
JABATAN	B	K	+/-
	-	-	-
Total	-	-	-

IV.18. DINAS KELAUTAN DAN PERIKANAN

JUMLAH KEKUATAN PEGAWAI	B	K	+/-
TOTAL	57	106	- 49
ESELON II	1	1	-
ESELON III	3	5	- 2
ESELON IV	15	15	-
JABATAN PELAKSANA	31	70	- 39
JABATAN FUNGSIONAL	8	15	- 7

Kepala Dinas Kelautan dan Perikanan			
B	K	+/-	
1	1	-	

KELOMPOK JABATAN FUNGSIONAL			
JABATAN	B	K	+/-
JF Analis Kepegawaian Ahli Pertama	-	1	- 1
JF Analis Kepegawaian Ahli Muda	1	1	-
JF Analis Pasar Hasil Perikanan Ahli Madya	4	4	-
JF Pembina Mutu Hasil Kelautan dan Perikanan Ahli Madya	2	6	- 4
JF Pranata Hubungan Masyarakat Penyelia	-	1	- 1
JF Statistisi Ahli Pertama	1	1	-
Total	8	14	- 6

Sekretaris Dinas Kelautan dan Perikanan			
B	K	+/-	
1	1	-	

Kepala Sub Bagian Umum dan Kepegawaian			
B	K	+/-	
1	1	-	

JABATAN	B	K	+/-
JF Pranata Komputer Ahli Pertama	-	1	- 1
Analis Organisasi	1	1	-
Pengelola Kepegawaian	1	1	-
Pengelola Pemanfaatan Barang Milik Daerah	1	2	- 1
Pengelola Sarana dan Prasarana Kantor	1	1	-
Sekretaris	1	1	-
Pengadministrasi Persuratan	2	2	-
Pengadministrasi Umum	1	1	-
Petugas Keamanan	-	4	- 4
Pengemudi	1	10	- 9
Total	9	24	- 15

Kepala Sub Bagian Penyusunan Program, Evaluasi, dan Pelaporan			
B	K	+/-	
1	1	-	

JABATAN	B	K	+/-
Analis Perencanaan, Evaluasi dan Pelaporan	1	2	- 1
Pengelola Program dan Kegiatan	1	2	- 1
Total	2	4	- 2

Kepala Sub Bagian Keuangan			
B	K	+/-	
1	1	-	

JABATAN	B	K	+/-
Penata Laporan Keuangan	-	2	- 2
Bendahara	2	2	-
Pengelola Gaji	-	1	- 1
Pengelola Keuangan	2	3	- 1
Verifikator Keuangan	1	2	- 1
Total	5	10	- 5

Kepala Bidang Kelautan			
B	K	+/-	
1	1	-	

Kepala Seksi Tata Ruang dan Pemberdayaan Masyarakat Pesisir			
B	K	+/-	
1	1	-	

JABATAN	B	K	+/-
Analis Pesisir dan Pulau-Pulau Kecil	-	1	- 1
Analis Potensi Kelautan	1	1	-
Pengelola Data	1	1	-
Total	2	3	- 1

Kepala Seksi Konservasi			
B	K	+/-	
1	1	-	

JABATAN	B	K	+/-
Analis Konservasi dan Rehabilitasi Wilayah Pesisir	1	2	- 1
Analis Penanggulangan Pencemaran Sumber Daya Laut	-	1	- 1
Total	1	3	- 2

Kepala Seksi Pemanfaatan Ruang Laut			
B	K	+/-	
1	1	-	

JABATAN	B	K	+/-
Analis Kelautan dan Perikanan	1	2	- 1
Total	1	2	- 1

Kepala Bidang Perikanan			
B	K	+/-	
1	1	-	

Kepala Seksi Perikanan Tangkap			
B	K	+/-	
1	1	-	

JABATAN	B	K	+/-
Analis Kapal Perikanan dan Alat Penangkap Ikan	-	1	- 1
Analis Keperluan Perikanan	-	1	- 1
Analis Pengelolaan Sumber Daya Ikan	-	1	- 1
Pengelola Data	1	1	-
Total	1	4	- 3

Kepala Seksi Perikanan Budidaya			
B	K	+/-	
1	1	-	

JABATAN	B	K	+/-
Analis Budidaya Perikanan	1	3	- 2
Pengelola Teknis Perikanan Budidaya	1	1	-
Total	2	4	- 2

Kepala Seksi Perlindungan dan Pemberdayaan Masyarakat Kelautan dan Perikanan			
B	K	+/-	
1	1	-	

JABATAN	B	K	+/-
Analis Perikanan Budidaya	-	2	- 2
Pengelola Data	1	1	-
Total	1	3	- 2

Kepala Bidang Pengolahan dan Pemasaran Hasil Perikanan			
B	K	+/-	
0	1	- 1	

Kepala Seksi Pengolahan Hasil Perikanan			
B	K	+/-	
1	1	-	

JABATAN	B	K	+/-
Analis Mutu Hasil Perikanan	1	2	- 1
Pengelola Data	1	1	-
Total	2	3	- 1

Kepala Seksi Pemasaran Hasil Perikanan			
B	K	+/-	
1	1	-	

JABATAN	B	K	+/-
Pengelola Pengembangan dan Pembinaan Usaha	1	2	- 1
Total	1	2	- 1

Kepala Seksi Usaha dan Investasi			
B	K	+/-	
1	1	-	

JABATAN	B	K	+/-
Penyusun Rencana Kelembagaan Pasar Hasil Perikanan	-	1	- 1
Pengelola Pengembangan dan Pembinaan Usaha	1	1	-
Total	1	2	- 1

Kepala Bidang Pengawasan Sumber Daya Kelautan dan Perikanan			
B	K	+/-	
-	1	- 1	

Kepala Seksi Pengawasan Sumber Daya Perikanan			
B	K	+/-	
1	1	-	

JABATAN	B	K	+/-
Analis Pengawasan Sumber Daya Kelautan dan Perikanan	1	1	-
Pengelola Pengawasan Sumber Daya Kelautan dan Perikanan	-	1	- 1
Total	1	2	- 1

Kepala Seksi Pengawasan Pengolahan dan Pemasaran Hasil Perikanan			
B	K	+/-	
1	1	-	

JABATAN	B	K	+/-
Analis Mutu Hasil Perikanan	1	1	-
Pengelola Pengawasan Pengolahan, Pengangkutan dan Pemasaran Ikan	-	1	- 1
Total	1	2	- 1

Kepala Seksi Pengawasan Sumber Daya Kelautan			
B	K	+/-	
1	1	-	

JABATAN	B	K	+/-
Analis Pesisir dan Pulau-Pulau Kecil	-	2	- 2
Pengelola Pengawasan Sumber Daya Kelautan	1	1	-
Total	1	3	- 2

IV.18.A. UPTD PADA DINAS KELAUTAN DAN PERIKANAN

JUMLAH KEKUATAN PEGAWAI	B	K	+/-
TOTAL	68	109	- 41
ESELON II	1	1	-
ESELON III	4	4	-
ESELON IV	11	12	- 1
JABATAN PELAKSANA	52	92	- 40
JABATAN FUNGSIONAL	0	0	-

Kepala Dinas Kelautan dan Perikanan			
B	K	+/-	
1	1	-	

Kepala UPTD Pengujian dan Penerapan Mutu Hasil Perikanan			
B	K	+/-	
1	1	-	

Kepala Sub Bagian Tata Usaha			
B	K	+/-	
1	1	-	

JABATAN	B	K	+/-
Pengelola Gaji	-	1	- 1
Pengelola Kepegawaian	-	1	- 1
Pengelola Keuangan	-	2	- 2
Pengelola Pemanfaatan Barang Milik Daerah	-	1	- 1
Pengadministrasi Persuratan	-	2	- 2
Pengadministrasi Umum	-	1	- 1
Petugas Keamanan	-	2	- 2
Pengemudi	-	2	- 2
Total	-	12	- 12

Kepala Seksi Penerapan Mutu Hasil Perikanan			
B	K	+/-	
-	1	- 1	

JABATAN	B	K	+/-
Analisis Mutu Hasil Perikanan	2	3	- 1
Pengelola Pengawasan Pengolahan, Pengangkutan dan Pemasaran Ikan	1	2	- 1
Total	3	5	- 2

Kepala Seksi Pengujian Mutu Hasil Perikanan			
B	K	+/-	
1	1	-	

JABATAN	B	K	+/-
Analisis Mutu Hasil Perikanan	5	11	- 6
Pengelola Pelaksanaan Pengujian Mutu Secara Laboratoris Terhadap Produk Hasil Perikanan	-	3	- 3
Total	5	14	- 9

KELOMPOK JABATAN FUNGSIONAL			
JABATAN	B	K	+/-
Total	-	-	-

Kepala UPTD Produksi Perikanan Budidaya Air Payau/Laut			
B	K	+/-	
1	1	-	

Kepala Sub Bagian Tata Usaha			
B	K	+/-	
1	1	-	

JABATAN	B	K	+/-
Pengelola Pemanfaatan Barang Milik Daerah	1	1	-
Pengelola Sarana dan Prasarana Kantor	1	1	-
Verifikator Keuangan	1	1	-
Pengadministrasi Penerimaan	1	1	-
Pengadministrasi Umum	2	2	-
Petugas Keamanan	2	2	-
Pengemudi	2	2	-
Total	10	10	-

Kepala Seksi Penerapan Teknologi			
B	K	+/-	
1	1	-	

JABATAN	B	K	+/-
Analisis Perikanan Budidaya	2	2	-
Pengelola Pengawasan Pembudidayaan Ikan	8	11	- 3
Total	10	13	- 3

Kepala Seksi Perbenihan			
B	K	+/-	
1	1	-	

JABATAN	B	K	+/-
Pengelola Pengembangan Budidaya dan Pemasaran Perikanan	9	11	- 2
Total	9	11	- 2

KELOMPOK JABATAN FUNGSIONAL			
JABATAN	B	K	+/-
Total	-	-	-

Kepala UPTD Kawasan Konservasi Perairan Bali			
B	K	+/-	
1	1	-	

Kepala Sub Bagian Tata Usaha			
B	K	+/-	
1	1	-	

JABATAN	B	K	+/-
Pengelola Kepegawaian	1	2	- 1
Pengelola Keuangan	1	1	-
Pengelola Pemanfaatan Barang Milik Daerah	-	1	- 1
Verifikator Keuangan	-	1	- 1
Pengemudi	-	1	- 1
Total	2	6	- 4

Kepala Seksi Potensi, Konservasi dan Rehabilitasi			
B	K	+/-	
1	1	-	

JABATAN	B	K	+/-
Pengelola Pemantauan Sumber Daya Kelautan dan Perikanan	1	2	- 1
Teknisi Konservasi Kelautan dan Perikanan	1	4	- 3
Total	2	6	- 4

Kepala Seksi Pengawasan, Monitoring Sumber Daya dan Sosial Ekonomi			
B	K	+/-	
1	1	-	

JABATAN	B	K	+/-
Analisis Pengawasan Sumber Daya Kelautan dan Perikanan	1	1	-
Pengawas Pemanfaatan Sumber Daya Kelautan dan Perikanan	1	3	- 2
Pengelola Pengawasan Sumber Daya Kelautan dan Perikanan	1	1	-
Total	3	5	- 2

KELOMPOK JABATAN FUNGSIONAL			
JABATAN	B	K	+/-
Total	-	-	-

Kepala UPTD Pelabuhan Perikanan			
B	K	+/-	
1	1	-	

Kepala Sub Bagian Tata Usaha			
B	K	+/-	
1	1	-	

JABATAN	B	K	+/-
Analisis Perencanaan, Evaluasi dan Pelaporan	1	1	-
Bendahara	1	1	-
Pengelola Gaji	1	1	-
Pengelola Pemanfaatan Barang Milik Daerah	1	1	-
Pengadministrasi Kepegawaian	1	1	-
Pengadministrasi Persuratan	1	1	-
Total	6	6	-

Kepala Seksi Operasional Pelabuhan dan Kesyahbandaran			
B	K	+/-	
1	1	-	

JABATAN	B	K	+/-
Analisis Pengujian Kelaikan Kapal Perikanan	-	1	- 1
Pengelola Data	1	1	-
Total	1	2	- 1

Kepala Seksi Tata Kelola dan Pelayanan Usaha			
B	K	+/-	
1	1	-	

JABATAN	B	K	+/-
Analisis Pembangunan Pelabuhan Perikanan	1	2	- 1
Total	1	2	- 1

KELOMPOK JABATAN FUNGSIONAL			
JABATAN	B	K	+/-
Total	-	-	-

IV.19. DINAS PENANAMAN MODAL DAN PELAYANAN TERPADU SATU PINTU

JUMLAH KEKUATAN PEKAWAI	B	K	+/-
TOTAL	77	140	-63
ESKELON II	1	1	-
ESKELON III	9	9	-
ESKELON IV	27	27	-
JABATAN PELAKSANA	40	103	-63
JABATAN FUNGSIONAL	0	0	-

Kepala Dinas Penanaman Modal dan Pelayanan Terpadu Satu Pintu			
B	K	+/-	
1	1	-	

KELOMPOK JABATAN FUNGSIONAL			
JABATAN	B	K	+/-
Total	-	-	-

Sekretaris Dinas Penanaman Modal dan Pelayanan Terpadu Satu Pintu			
B	K	+/-	
1	1	-	

Kepala Sub Bagian Umum dan Kepegawaian			
B	K	+/-	
1	1	-	

JABATAN	B	K	+/-
Analisis Sumber Daya Manusia Aparatur	1	1	-
Pengelola Kepegawaian	1	1	-
Pengelola Penanaman Barang Milk Daerah	2	2	-
Sekretaris	-	1	1
Pengadministrasian Perencanaan	1	1	-
Pengadministrasian Umum	1	1	-
Pengemudi	-	9	9
Total	6	16	10

Kepala Sub Bagian Penyusunan Program, Evaluasi, dan Pelaporan			
B	K	+/-	
1	1	-	

JABATAN	B	K	+/-
Analisis Perencanaan, Evaluasi dan Pelaporan	1	1	-
Analisis Perencanaan Anggaran	1	1	-
Pengelola Program dan Kegiatan	1	1	-
Total	3	3	-

Kepala Sub Bagian Keuangan			
B	K	+/-	
1	1	-	

JABATAN	B	K	+/-
Penata Laporan Keuangan	1	2	1
Bendahara	2	2	-
Pengelola Gaji	1	1	-
Pengelola Keuangan	2	2	-
Verifikator Keuangan	2	2	-
Total	8	9	1

Kepala Bidang Perencanaan dan Pengembangan Iklim Penanaman Modal			
B	K	+/-	
1	1	-	

Kepala Seksi Deregulasi Penanaman Modal Daerah			
B	K	+/-	
1	1	-	

JABATAN	B	K	+/-
Analisis Peraturan Investasi	1	1	-
Pengolah Data Peraturan Investasi	-	1	1
Total	1	2	1

Kepala Seksi Perencanaan Penanaman Modal			
B	K	+/-	
1	1	-	

JABATAN	B	K	+/-
Analisis Pengembangan Potensi Daerah	1	1	-
Pengolah Data Pengembangan Investasi	-	1	1
Total	1	2	1

Kepala Seksi Pemberdayaan Usaha Daerah			
B	K	+/-	
1	1	-	

JABATAN	B	K	+/-
Analisis Iklim Usaha dan Kerjasama	-	1	1
Pengelola Program Dukung Usaha	-	1	1
Total	-	2	2

Kepala Bidang Promosi Penanaman Modal			
B	K	+/-	
1	1	-	

Kepala Seksi Pengembangan Promosi Penanaman Modal			
B	K	+/-	
1	1	-	

JABATAN	B	K	+/-
Analisis Pengembangan Potensi Daerah	-	1	1
Pengolah Pengembangan Investasi	3	2	1
Total	3	3	-

Kepala Seksi Pelaksanaan Promosi Penanaman Modal			
B	K	+/-	
1	1	-	

JABATAN	B	K	+/-
Analisis Pengembangan Pasar	-	1	1
Pengolah Data Layanan Publik dan Hubungan Investor	1	1	-
Total	1	2	1

Kepala Seksi Sarana dan Prasarana Promosi Penanaman Modal			
B	K	+/-	
1	1	-	

JABATAN	B	K	+/-
Pengolah Pengembangan Investasi	1	1	-
Total	1	1	-

Kepala Bidang Pengendalian dan Pelaksanaan Penanaman Modal			
B	K	+/-	
1	1	-	

Kepala Seksi Pemantauan Pelaksanaan Penanaman Modal			
B	K	+/-	
1	1	-	

JABATAN	B	K	+/-
Pemeriksa Penanaman Modal	-	1	1
Pengadministrasian Akses Pemudahan	-	1	1
Total	1	2	1

Kepala Seksi Pembinaan Pelaksanaan Penanaman Modal			
B	K	+/-	
1	1	-	

JABATAN	B	K	+/-
Pengolah Kerjasama Penanaman Modal	1	1	-
Pengolah Setoran Investasi	-	1	1
Total	1	2	1

Kepala Seksi Pengawasan Pelaksanaan Penanaman Modal			
B	K	+/-	
1	1	-	

JABATAN	B	K	+/-
Pengawas Penanaman Modal	-	1	1
Pengolah Data Dukungan Pengawasan	-	1	1
Total	-	2	2

Kepala Bidang Data dan Sistem Informasi			
B	K	+/-	
1	1	-	

Kepala Seksi Verifikasi dan Pengolahan Data			
B	K	+/-	
1	1	-	

JABATAN	B	K	+/-
Pengolah Bahan Informasi dan Publikasi	-	1	1
Total	1	1	-

Kepala Seksi Analisis dan Evaluasi Data			
B	K	+/-	
1	1	-	

JABATAN	B	K	+/-
Pengolah Data Layanan Publik dan Hubungan Investor	1	1	-
Total	1	1	-

Kepala Seksi Sistem Informasi			
B	K	+/-	
1	1	-	

JABATAN	B	K	+/-
Pengolah Bahan Informasi dan Publikasi	1	1	-
Total	1	1	-

Kepala Bidang Penyelenggaraan Pelayanan Perizinan dan Non Perizinan A			
B	K	+/-	
1	1	-	

Kepala Seksi Pelayanan Perizinan dan Non Perizinan A/I			
B	K	+/-	
1	1	-	

JABATAN	B	K	+/-
Pengadministrasian Perizinan	1	1	-
Total	1	1	-

Kepala Seksi Pelayanan Perizinan dan Non Perizinan A/II			
B	K	+/-	
1	1	-	

JABATAN	B	K	+/-
Pengadministrasian Perizinan	1	2	1
Total	1	2	1

Kepala Seksi Pelayanan Perizinan dan Non Perizinan A/III			
B	K	+/-	
1	1	-	

JABATAN	B	K	+/-
Pengadministrasian Perizinan	1	2	1
Total	1	2	1

Kepala Bidang Penyelenggaraan Pelayanan Perizinan dan Non Perizinan B			
B	K	+/-	
1	1	-	

Kepala Seksi Pelayanan Perizinan dan Non Perizinan B/I			
B	K	+/-	
1	1	-	

JABATAN	B	K	+/-
Pengadministrasian Perizinan	1	1	-
Total	1	1	-

Kepala Seksi Pelayanan Perizinan dan Non Perizinan B/II			
B	K	+/-	
1	1	-	

JABATAN	B	K	+/-
Pengadministrasian Perizinan	1	2	1
Total	1	2	1

Kepala Seksi Pelayanan Perizinan dan Non Perizinan B/III			
B	K	+/-	
1	1	-	

JABATAN	B	K	+/-
Pengadministrasian Perizinan	1	11	10
Total	1	11	10

Kepala Bidang Penyelenggaraan Pelayanan Perizinan dan Non Perizinan C			
B	K	+/-	
1	1	-	

Kepala Seksi Pelayanan Perizinan dan Non Perizinan C/I			
B	K	+/-	
1	1	-	

JABATAN	B	K	+/-
Pengadministrasian Perizinan	1	4	3
Total	1	4	3

Kepala Seksi Pelayanan Perizinan dan Non Perizinan C/II			
B	K	+/-	
1	1	-	

JABATAN	B	K	+/-
Pengadministrasian Perizinan	-	2	2
Total	-	2	2

Kepala Seksi Pelayanan Perizinan dan Non Perizinan C/III			
B	K	+/-	
1	1	-	

JABATAN	B	K	+/-
Pengadministrasian Perizinan	1	16	15
Total	1	16	15

Kepala Bidang Pengaduan, Advokasi, dan Pelaporan Layanan			
B	K	+/-	
1	1	-	

Kepala Seksi Pengaduan dan Informasi Layanan			
B	K	+/-	
1	1	-	

JABATAN	B	K	+/-
Pengolah Pengaduan Publik	1	1	-
Total	1	1	-

Kepala Seksi Advokasi dan Penyuluhan Layanan			
B	K	+/-	
1	1	-	

JABATAN	B	K	+/-
Pengolah SIM Penanaman Modal dan Perizinan Terpadu	1	1	-
Total	1	1	-

Kepala Seksi Pelaporan dan Peningkatan Layanan			
B	K	+/-	
1	1	-	

JABATAN	B	K	+/-
Pengolah SIM Penanaman Modal dan Perizinan Terpadu	1	1	-
Total	1	1	-

V. BADAN DAERAH
V.1. BADAN PERENCANAAN PEMBANGUNAN DAERAH

JUMLAH KEKUATAN PEGAWAI	B	K	+/-
TOTAL	73	133	- 60
ESELON II	1	1	-
ESELON III	5	5	-
ESELON IV	15	15	-
JABATAN PELAKSANA	45	85	- 40
JABATAN FUNGSIONAL	7	27	- 20

Kepala Badan Perencanaan Pembangunan Daerah			
	B	K	+/-
	1	1	-

KELOMPOK JABATAN FUNGSIONAL			
JABATAN	B	K	+/-
JF Arsiparis Penyelia	1	1	-
JF Arsiparis Ahli Madya	1	1	-
JF Pustakawan Ahli Madya	1	1	-
JF Perencana Ahli Pertama	1	7	- 6
JF Perencana Ahli Muda	1	8	- 7
JF Perencana Ahli Madya	1	3	- 2
JF Pranata Hubungan Masyarakat Ahli Pertama	-	2	- 2
JF Pranata Hubungan Masyarakat Ahli Muda	1	2	- 1
JF Pranata Hubungan Masyarakat Ahli Madya	-	1	- 1
JF Pranata Komputer Ahli Pertama	-	1	- 1
Total	7	27	- 20

Sekretaris Badan Perencanaan Pembangunan Daerah			
	B	K	+/-
	1	1	-

Kepala Sub Bagian Umum dan Kepegawaian			
	B	K	+/-
	1	1	-

JABATAN	B	K	+/-
Analisis Pengembangan SDM Aparatur	1	1	-
Penelaah Kebijakan Pengadaan Barang dan Jasa	1	1	-
Penyusun Rencana Kehumasan dan Perpustakaan	-	1	- 1
Pengelola Kepegawaian	1	1	-
Pengelola Pemanfaatan Barang Milik Daerah	1	3	- 2
Sekretaris	-	1	- 1
Pengadministrasi Persuratan	5	6	- 1
Pengadministrasi Umum	3	3	-
Pengemudi	1	11	- 10
Total	13	28	- 15

Kepala Sub Bagian Penyusunan Program, Evaluasi, dan Pelaporan			
	B	K	+/-
	1	1	-

JABATAN	B	K	+/-
Analisis Perencanaan, Evaluasi dan Pelaporan	1	2	- 1
			-
Total	1	2	- 1

Kepala Sub Bagian Keuangan			
	B	K	+/-
	1	1	-

JABATAN	B	K	+/-
Bendahara	1	2	- 1
Pengelola Akuntansi	1	2	- 1
Pengelola Gaji	1	2	- 1
Verifikator Data Laporan Keuangan	2	2	-
Total	5	8	- 3

Kepala Bidang Perencanaan, Pengendalian, dan Evaluasi Pembangunan Daerah			
	B	K	+/-
	1	1	-

Kepala Sub Bidang Perencanaan dan Pendanaan			
	B	K	+/-
	1	1	-

JABATAN	B	K	+/-
Analisis Perencanaan, Evaluasi dan Pelaporan	3	3	-
Penyusun Program Anggaran dan Pelaporan	-	1	- 1
Pengelola Bahan Perencanaan	1	3	- 2
Total	4	7	- 3

Kepala Sub Bidang Data dan Informasi			
	B	K	+/-
	1	1	-

JABATAN	B	K	+/-
Analisis Data dan Informasi	2	2	-
Pengelola Data	1	3	- 2
Pengelola Program dan Kegiatan	-	1	- 1
Pengadministrasi Umum	-	1	- 1
Total	3	7	- 4

Kepala Sub Bidang Pengendalian, Evaluasi, dan Pelaporan			
	B	K	+/-
	1	1	-

JABATAN	B	K	+/-
Analisis Perencanaan, Evaluasi dan Pelaporan	2	2	-
Pengelola Program dan Kegiatan	1	2	- 1
Pengadministrasi Perencanaan dan Program	-	1	- 1
Total	3	5	- 2

Kepala Bidang Pemerintahan dan Pembangunan Manusia			
	B	K	+/-
	1	1	-

Kepala Sub Bidang Pemerintahan			
	B	K	+/-
	1	1	-

JABATAN	B	K	+/-
Analisis Rencana Program dan Kegiatan	1	2	- 1
Pengelola Program dan Kegiatan	1	1	-
Total	2	3	- 1

Kepala Sub Bidang Pembangunan Manusia			
	B	K	+/-
	1	1	-

JABATAN	B	K	+/-
Analisis Rencana Program dan Kegiatan	2	2	-
Pengelola Program dan Kegiatan	-	1	- 1
Total	2	3	- 1

Kepala Sub Bidang Kesejahteraan Sosial			
	B	K	+/-
	1	1	-

JABATAN	B	K	+/-
Analisis Rencana Program dan Kegiatan	2	3	- 1
Pengelola Program dan Kegiatan	-	1	- 1
Total	2	4	- 2

Kepala Bidang Perekonomian dan Sumber Daya Alam			
	B	K	+/-
	1	1	-

Kepala Sub Bidang Ekonomi			
	B	K	+/-
	1	1	-

JABATAN	B	K	+/-
Analisis Rencana Program dan Kegiatan	1	1	-
Pengelola Program dan Kegiatan	1	1	-
Total	2	2	-

Kepala Sub Bidang Sumber Daya Alam			
	B	K	+/-
	1	1	-

JABATAN	B	K	+/-
Analisis Rencana Program dan Kegiatan	1	2	- 1
Pengelola Program dan Kegiatan	1	1	-
Total	2	3	- 1

Kepala Sub Bidang Keuangan dan Investasi			
	B	K	+/-
	1	1	-

JABATAN	B	K	+/-
Analisis Rencana Program dan Kegiatan	1	2	- 1
Pengelola Program dan Kegiatan	-	1	- 1
Total	1	3	- 2

Kepala Bidang Infrastruktur dan Kewilayahan			
	B	K	+/-
	1	1	-

Kepala Sub Bidang Prasarana Perhubungan dan Komunikasi Informasi			
	B	K	+/-
	1	1	-

JABATAN	B	K	+/-
Analisis Perencanaan	2	2	-
Pengelola Program dan Kegiatan	-	1	- 1
Pengadministrasi Umum	-	1	- 1
Total	2	4	- 2

Kepala Sub Bidang Prasarana Pekerjaan Umum			
	B	K	+/-
	1	1	-

JABATAN	B	K	+/-
Analisis Rencana Program dan Kegiatan	1	2	- 1
Pengelola Program dan Kegiatan	-	1	- 1
Total	1	3	- 2

Kepala Sub Bidang Lingkungan Hidup dan Pengembangan Wilayah			
	B	K	+/-
	1	1	-

JABATAN	B	K	+/-
Analisis Perencanaan	1	2	- 1
Pengadministrasi Umum	1	1	-
Total	2	3	- 1

V.2. BADAN RISET DAN INOVASI DAERAH

JUMLAH KEKUATAN PEGAWAI	B	K	+/-
TOTAL	58	78	- 18
ESELON II	1	1	-
ESELON III	5	5	-
ESELON IV	15	15	-
JABATAN PELAKSANA	35	53	- 18
JABATAN FUNGSIONAL	4	4	-

Kepala Badan Riset dan Inovasi Daerah			
B	K	+/-	
1	1	-	

KELOMPOK JABATAN FUNGSIONAL			
JABATAN	B	K	+/-
JF Analisis Kepegawaian Ahli Madya	1	1	-
JF Arsiparis Penyelia	1	1	-
JF Perencana Ahli Pertama	1	1	-
JF Pengelola Pengadaan Barang/Jasa Ahli Madya	1	1	-
Total	4	4	-

Sekretaris Badan Riset dan Inovasi Daerah			
B	K	+/-	
1	1	-	

Kepala Sub Bagian Umum dan Kepegawaian			
B	K	+/-	
1	1	-	

JABATAN	B	K	+/-
Analisis Organisasi	1	1	-
Pengelola Kepegawaian	1	1	-
Pengelola Pemanfaatan Barang Milik Daerah	-	1	- 1
Pengelola Sarana dan Prasarana Kantor	1	1	-
Sekretaris	-	1	- 1
Pengadministrasi Persuratan	1	1	-
Pengadministrasi Umum	1	1	-
Pengemudi	-	1	- 1
Total	5	8	- 3

Kepala Sub Bagian Penyusunan Program, Evaluasi, dan Pelaporan			
B	K	+/-	
1	1	-	

JABATAN	B	K	+/-
Analisis Perencanaan, Evaluasi dan Pelaporan	2	2	-
Total	2	2	-

Kepala Sub Bagian Keuangan			
B	K	+/-	
1	1	-	

JABATAN	B	K	+/-
Penata Laporan Keuangan	1	2	- 1
Bendahara	1	1	-
Pengelola Gaji	1	1	-
Pengelola Keuangan	1	2	- 1
Verifikator Keuangan	1	1	-
Total	5	7	- 2

Kepala Bidang Pemerintahan dan Pengkajian Peraturan			
B	K	+/-	
1	1	-	

Kepala Sub Bidang Penyelenggaraan Pemerintahan			
B	K	+/-	
1	1	-	

JABATAN	B	K	+/-
Analisis Penelitian	2	2	-
Pengelola Program dan Kegiatan	1	1	-
Total	3	3	-

Kepala Sub Bidang Pemerintahan Desa			
B	K	+/-	
1	1	-	

JABATAN	B	K	+/-
Analisis Penelitian	1	2	- 1
Pengelola Program dan Kegiatan	1	1	-
Total	2	3	- 1

Kepala Sub Bidang Data dan Pengkajian Peraturan			
B	K	+/-	
1	1	-	

JABATAN	B	K	+/-
Analisis Penelitian	1	2	- 1
Pengelola Program dan Kegiatan	-	1	- 1
Total	1	3	- 2

Kepala Bidang Prioritas Pembangunan Bali			
B	K	+/-	
1	1	-	

Kepala Sub Bidang Pangan, Sandang, dan Papan			
B	K	+/-	
1	1	-	

JABATAN	B	K	+/-
Analisis Penelitian	1	3	- 1
Pengelola Program dan Kegiatan	1	1	-
Total	2	4	- 2

Kepala Sub Bidang Pendidikan, Kesehatan, Jaminan Sosial, dan Ketenagakerjaan			
B	K	+/-	
1	1	-	

JABATAN	B	K	+/-
Analisis Penelitian	2	2	-
Pengelola Program dan Kegiatan	-	1	- 1
Total	2	3	- 1

Kepala Sub Bidang Adat, Agama, Tradisi, Seni, Budaya, dan Pariwisata			
B	K	+/-	
1	1	-	

JABATAN	B	K	+/-
Analisis Penelitian	2	3	- 1
Pengelola Program dan Kegiatan	1	1	-
Total	3	4	- 1

Kepala Bidang Penunjang Pembangunan Bali			
B	K	+/-	
1	1	-	

Kepala Sub Bidang Infrastruktur			
B	K	+/-	
1	1	-	

JABATAN	B	K	+/-
Analisis Penelitian	2	3	- 1
Pengelola Program dan Kegiatan	1	1	-
Total	3	4	- 1

Kepala Sub Bidang Ekonomi			
B	K	+/-	
1	1	-	

JABATAN	B	K	+/-
Analisis Penelitian	2	2	-
Pengelola Program dan Kegiatan	-	1	- 1
Total	1	4	- 3

Kepala Sub Bidang Keamanan			
B	K	+/-	
1	1	-	

JABATAN	B	K	+/-
Analisis Penelitian	1	1	-
Pengelola Program dan Kegiatan	-	1	- 1
Total	1	2	- 1

Kepala Bidang Pengelolaan Kekayaan Intelektual			
B	K	+/-	
1	1	-	

Kepala Sub Bidang Pendaftaran dan Pemeliharaan Kekayaan Intelektual			
B	K	+/-	
1	1	-	

JABATAN	B	K	+/-
Analisis Penelitian dan Pengembangan	1	1	-
Pengelola Data	-	1	- 1
Total	1	2	- 1

Kepala Sub Bidang Intermediasi dan Difusi Kekayaan Intelektual			
B	K	+/-	
1	1	-	

JABATAN	B	K	+/-
Analisis Penelitian dan Pengembangan	1	1	-
Pengelola Data	-	1	- 1
Total	1	2	- 1

Kepala Sub Bidang Komersialisasi Kekayaan Intelektual			
B	K	+/-	
1	1	-	

JABATAN	B	K	+/-
Analisis Penelitian dan Pengembangan	1	1	-
Pengelola Data	1	1	-
Total	2	2	-

V.3. BADAN KEPEGAWAIAN DAERAH

JUMLAH KEKUATAN PEGAWAI	B	K	+/-
TOTAL	73	102	- 29
ESELON II	1	1	-
ESELON III	4	5	- 1
ESELON IV	11	15	- 4
JABATAN PELAKSANA	55	73	- 18
JABATAN FUNGSIONAL	2	8	- 6

Kepala Badan Kepegawaian Daerah			
B	K	+/-	
1	1	-	

KELOMPOK JABATAN FUNGSIONAL			
JABATAN	B	K	+/-
JF Pranata Hubungan Masyarakat Ahli Muda	-	1	- 1
JF Pranata Komputer Ahli Pertama	-	2	- 2
JF Pranata Komputer Ahli Muda	-	1	- 1
Total	-	4	- 4

Sekretaris Badan Kepegawaian Daerah			
B	K	+/-	
1	1	-	

Kepala Sub Bagian Umum dan Kepegawaian			
B	K	+/-	
1	1	-	

JABATAN	B	K	+/-
JF Arsiparis Penyelia	1	1	-
JF Analis Kepegawaian Ahli Muda	1	3	- 2
Pengelola Kepegawaian	2	2	-
Pengelola Pemanfaatan Barang Milik Daerah	2	2	-
Pengelola Sarana dan Prasarana Kantor	1	1	-
Pengadministrasi Persuratan	1	2	- 1
Pengadministrasi Umum	2	3	- 1
Pengemudi	-	10	- 10
Total	10	24	- 14

Kepala Sub Bagian Penyusunan Program, Evaluasi, dan Pelaporan			
B	K	+/-	
1	1	-	

JABATAN	B	K	+/-
Analisis Perencanaan, Evaluasi dan Pelaporan	2	2	-
Pengelola Program dan Kegiatan	-	2	- 2
Total	2	4	- 2

Kepala Sub Bagian Keuangan			
B	K	+/-	
0	1	- 1	

JABATAN	B	K	+/-
Penata Laporan Keuangan	1	1	-
Bendahara	1	1	-
Pengelola Database Surat Perintah Membayar	1	1	-
Pengelola Gaji	1	1	-
Pengelola Keuangan	1	2	- 1
Verifikator Keuangan	2	2	-
Total	7	8	- 1

Kepala Bidang Pengadaan, Pemberhentian, dan Informasi Kepegawaian			
B	K	+/-	
1	1	-	

Kepala Sub Bidang Perencanaan, Pengadaan dan Pemberhentian			
B	K	+/-	
1	1	-	

JABATAN	B	K	+/-
Analisis Perencanaan Sumber Daya Manusia Aparatur	1	1	-
Pengelola Formasi dan Pengadaan Pegawai	2	2	-
Pengelola Kepegawaian	1	1	-
Total	4	4	-

Kepala Sub Bidang Fasilitas Layanan dan Perlindungan ASN			
B	K	+/-	
1	1	-	

JABATAN	B	K	+/-
Analisis Sumber daya Manusia Aparatur	1	1	-
Penyusun Bahan Pembinaan Minat dan Bakat	1	1	-
Pengelola Data	1	1	-
Total	3	3	-

Kepala Sub Bidang Data dan Sistem Informasi			
B	K	+/-	
1	1	-	

JABATAN	B	K	+/-
Analisis Sistem Informasi	1	1	-
Pengelola Sistem Informasi Manajemen Kepegawaian	1	2	- 1
Total	2	3	- 1

Kepala Bidang Pengembangan Aparatur			
B	K	+/-	
0	1	- 1	

Kepala Sub Bidang Pengembangan Kompetensi			
B	K	+/-	
0	1	- 1	

JABATAN	B	K	+/-
Analisis Fasilitas Peningkatan Kompetensi	1	1	-
Analisis Pengembangan Kompetensi	1	1	-
Pengelola Data	-	1	- 1
Total	2	3	- 1

Kepala Sub Bidang Pembinaan Karier			
B	K	+/-	
0	1	- 1	

JABATAN	B	K	+/-
Analisis Pengembangan Karir	2	2	-
Pengelola Data	-	1	- 1
Total	2	3	- 1

Kepala Sub Bidang Jabatan Fungsional			
B	K	+/-	
0	1	- 1	

JABATAN	B	K	+/-
Analisis Pengembangan Karir	2	2	-
Pengelola Pengembangan Karir	1	1	-
Total	3	3	-

Kepala Bidang Mutasi dan Promosi			
B	K	+/-	
1	1	-	

Kepala Sub Bidang Mutasi			
B	K	+/-	
1	1	-	

JABATAN	B	K	+/-
Penyusun Rencana Mutasi	2	2	-
Pengelola Data	1	1	-
Total	3	3	-

Kepala Sub Bidang Kepangkatan			
B	K	+/-	
1	1	-	

JABATAN	B	K	+/-
Analisis Pengembangan SDM Aparatur	5	5	-
Pengelola Data	-	2	- 2
Total	5	7	- 2

Kepala Sub Bidang Promosi			
B	K	+/-	
1	1	-	

JABATAN	B	K	+/-
Penyusun Rencana Promosi	2	2	-
Pengelola Data	1	1	-
Total	3	3	-

Kepala Bidang Penilaian Kinerja Aparatur dan Penghargaan			
B	K	+/-	
1	1	-	

Kepala Sub Bidang Penilaian dan Evaluasi Kinerja Aparatur			
B	K	+/-	
1	1	-	

JABATAN	B	K	+/-
Analisis Kinerja	2	2	-
Pengelola Penilaian Kinerja Pegawai	1	1	-
Total	3	3	-

Kepala Sub Bidang Penghargaan			
B	K	+/-	
1	1	-	

JABATAN	B	K	+/-
Analisis Kesejahteraan Sumber Daya Manusia Aparatur	2	2	-
Pengelola Data Administrasi dan Verifikasi	-	1	- 1
Total	2	3	- 1

Kepala Sub Bidang Disiplin			
B	K	+/-	
1	1	-	

JABATAN	B	K	+/-
Analisis Penegakan Integritas dan Disiplin Sumber Daya Manusia Aparatur	2	2	-
Pengelola Disiplin Pegawai	1	1	-
Total	3	3	-

V.3.A. UPTD PADA BADAN KEPEGAWAIAN DAERAH

JUMLAH KEKUATAN PEGAWAI	B	K	+/-
TOTAL	7	35	- 28
ESELON II	1	1	-
ESELON III	0	1	- 1
ESELON IV	1	3	- 2
JABATAN PELAKSANA	4	8	- 4
JABATAN FUNGSIONAL	1	22	- 21

Kepala Badan Kepegawaian Daerah			
	B	K	+/-
	1	1	-

Kepala UPTD Penilaian Kompetensi Pegawai			
	B	K	+/-
	0	1	- 1

Kepala Sub Bagian Tata Usaha			
	B	K	+/-
	0	1	- 1

JABATAN	B	K	+/-
Analisis Rencana Program dan Kegiatan	1	1	-
Bendahara	1	1	-
Pengelola Kepegawaian	-	1	- 1
Pengelola Sarana dan Prasarana Kantor	-	1	- 1
Total	2	4	- 2

Kepala Seksi Pengukuran dan Pengujian			
	B	K	+/-
	0	1	- 1

JABATAN	B	K	+/-
Analisis Kompetensi	-	1	- 1
Pengolah Data	-	1	- 1
Total	-	2	- 2

Kepala Seksi Kerjasama dan Evaluasi			
	B	K	+/-
	1	1	-

JABATAN	B	K	+/-
Analisis Pemasaran dan Kerjasama	1	1	-
Pranata Penilaian Kompetensi	1	1	-
Total	2	2	-

KELOMPOK JABATAN FUNGSIONAL			
JABATAN	B	K	+/-
JF Analis Kepegawaian Ahli Muda	1	1	-
JF Assesor SDM Aparatur Ahli Pertama	-	12	- 12
JF Assesor SDM Aparatur Ahli Muda	-	5	- 5
JF Assesor SDM Aparatur Ahli Madya	-	3	- 3
JF Assesor SDM Aparatur Ahli Utama	-	1	- 1
Total	1	22	- 21

V.4. BADAN PENGEMBANGAN SUMBER DAYA MANUSIA

JUMLAH KEKUATAN PEGAWAI	B	K	+/-
TOTAL	60	91	- 31
ESELON II	1	1	-
ESELON III	4	4	-
ESELON IV	11	11	-
JABATAN PELAKSANA	24	45	- 21
JABATAN FUNGSIONAL	20	30	- 10

Kepala Badan Pengembangan Sumber Daya Manusia			
B	K	+/-	
1	1	-	

KELOMPOK JABATAN FUNGSIONAL			
JABATAN	B	K	+/-
JF Arsiparis Ahli Muda	-	1	- 1
JF Pranata Komputer Ahli Pertama	-	1	- 1
JF Pustakawan Ahli Madya	2	2	-
JF Widyaiswara Ahli Muda	3	6	- 3
JF Widyaiswara Ahli Madya	8	10	- 2
JF Widyaiswara Ahli Utama	7	10	- 3
Total	20	30	- 10

Sekretaris Badan Pengembangan Sumber Daya Manusia			
B	K	+/-	
1	1	-	

Kepala Sub Bagian Umum dan Kepegawaian			
B	K	+/-	
1	1	-	

JABATAN	B	K	+/-
Analisis Organisasi	-	1	- 1
Penelaah Kebijakan Pengadaan Barang dan Jasa	1	1	-
Pengelola Kepegawaian	1	2	- 1
Pengelola Pemanfaatan Barang Milik Daerah	3	3	-
Pengelola Sarana dan Prasarana Kantor	1	3	- 2
Sekretaris	1	1	-
Pengadministrasian Persuratan	1	1	-
Pengadministrasian Umum	1	1	-
Pengemudi	1	3	- 2
Total	10	16	- 6

Kepala Sub Bagian Penyusunan Program, Keuangan, Evaluasi, dan Pelaporan			
B	K	+/-	
1	1	-	

JABATAN	B	K	+/-
Analisis Perencanaan, Evaluasi dan Pelaporan	2	2	-
Penata Laporan Keuangan	1	2	- 1
Bendahara	2	2	-
Pengelola Gaji	-	1	- 1
Pengelola Keuangan	2	2	-
Verifikator Keuangan	1	2	- 1
Total	8	11	- 3

Kepala Bidang Sertifikasi Kompetensi dan Pengelolaan Kelembagaan			
B	K	+/-	
1	1	-	

Kepala Sub Bidang Sertifikasi Kompetensi			
B	K	+/-	
1	1	-	

JABATAN	B	K	+/-
Analisis Ilmu Pengetahuan dan Teknologi	1	1	-
Pengelola Data	-	1	- 1
Total	1	2	- 1

Kepala Sub Bidang Pengelolaan Kelembagaan dan Tenaga Penguji Kompetensi			
B	K	+/-	
1	1	-	

JABATAN	B	K	+/-
Analisis Ilmu Pengetahuan dan Teknologi	-	1	- 1
Pengelola Data	-	1	- 1
Total	-	2	- 2

Kepala Sub Bidang Pengelolaan Sumber Belajar dan Kerjasama			
B	K	+/-	
1	1	-	

JABATAN	B	K	+/-
Analisis Ilmu Pengetahuan dan Teknologi	-	1	- 1
Pengelola Data	-	1	- 1
Total	-	2	- 2

Kepala Bidang Pengembangan Kompetensi Teknis, Sosial Kultural, dan Pejabat Fungsional			
B	K	+/-	
1	1	-	

Kepala Sub Bidang Pengembangan Kompetensi Teknis			
B	K	+/-	
1	1	-	

JABATAN	B	K	+/-
Analisis Diklat	1	1	-
Pengelola Penyelenggaraan Diklat	1	1	-
Total	2	2	-

Kepala Sub Bidang Pengembangan Kompetensi Sosial Kultural			
B	K	+/-	
1	1	-	

JABATAN	B	K	+/-
Analisis Diklat	-	1	- 1
Pengelola Penyelenggaraan Diklat	-	1	- 1
Total	-	2	- 2

Kepala Sub Bidang Pengembangan Kompetensi Pejabat Fungsional			
B	K	+/-	
1	1	-	

JABATAN	B	K	+/-
Analisis Diklat	-	1	- 1
Pengelola Penyelenggaraan Diklat	-	1	- 1
Total	-	2	- 2

Kepala Bidang Pengembangan Kompetensi Manajerial dan Kader			
B	K	+/-	
1	1	-	

Kepala Sub Bidang Pengembangan Kompetensi Kepemimpinan Pimpinan Tinggi Tingkat II dan Administrator			
B	K	+/-	
1	1	-	

JABATAN	B	K	+/-
Analisis Diklat	1	1	-
Pengelola Penyelenggaraan Diklat	-	1	- 1
Total	1	2	- 1

Kepala Sub Bidang Pengembangan Kompetensi Pimpinan Daerah dan Pelatihan Dasar Calon Pegawai Negeri Sipil			
B	K	+/-	
1	1	-	

JABATAN	B	K	+/-
Analisis Diklat	-	1	- 1
Pengelola Penyelenggaraan Diklat	1	1	-
Total	1	2	- 1

Kepala Sub Bidang Pengembangan Kompetensi Kepemimpinan Pengawas			
B	K	+/-	
1	1	-	

JABATAN	B	K	+/-
Analisis Diklat	1	1	-
Pengelola Penyelenggaraan Diklat	-	1	- 1
Total	1	2	- 1

V.5. BADAN PENGELOLA KEUANGAN DAN ASET DAERAH

JUMLAH KEKUATAN PEGAWAI	B	K	+/-
TOTAL	121	164	- 43
ESELON II	1	1	-
ESELON III	4	4	-
ESELON IV	11	11	-
JABATAN PELAKSANA	104	145	- 41
JABATAN FUNGSIONAL	1	3	- 2

Kepala Badan Pengelola Keuangan dan Aset Daerah			
B	K	+/-	
1	1	-	

KELOMPOK JABATAN FUNGSIONAL			
JABATAN	B	K	+/-
JF Analis Kepegawaian Ahli Madya	1	2	- 1
JF Pranata Komputer Ahli Pertama	-	1	- 1
Total	1	3	- 2

Sekretaris Badan Pengelola Keuangan dan Aset Daerah			
B	K	+/-	
1	1	-	

Kepala Sub Bagian Umum dan Kepegawaian			
B	K	+/-	
1	1	-	

JABATAN	B	K	+/-
Analisis Organisasi	2	2	-
Pengelola Kepegawaian	1	2	- 1
Pengelola Pemanfaatan Barang Milik Daerah	2	2	-
Pengelola Sarana dan Prasarana Kantor	1	1	-
Sekretaris	2	2	-
Pengadministrasi Persuratan	3	8	- 5
Pengadministrasi Umum	1	2	- 1
Pengemudi	2	3	- 1
Total	14	22	- 8

Kepala Sub Bagian Penyusunan Program, Keuangan, Evaluasi, dan Pelaporan			
B	K	+/-	
1	1	-	

JABATAN	B	K	+/-
Analisis Hibah Daerah	2	2	-
Analisis Perencanaan, Evaluasi dan Pelaporan	2	2	-
Penata Laporan Keuangan	1	4	- 3
Bendahara	3	8	- 5
Pengelola Bantuan Sosial dan Hibah	6	6	-
Pengelola Gaji	2	3	- 1
Pengelola Keuangan	2	3	- 1
Verifikator Keuangan	2	4	- 2
Total	20	32	- 12

Kepala Bidang Perencanaan Anggaran Daerah			
B	K	+/-	
1	1	-	

Kepala Sub Bidang Perencanaan Anggaran Daerah I			
B	K	+/-	
1	1	-	

JABATAN	B	K	+/-
Analisis Perencanaan Anggaran	4	4	-
Pengolah Data Perencanaan Penganggaran	3	3	-
Total	7	7	-

Kepala Sub Bidang Perencanaan Anggaran Daerah II			
B	K	+/-	
1	1	-	

JABATAN	B	K	+/-
Analisis Perencanaan Anggaran	4	4	-
Pengolah Data Perencanaan Penganggaran	1	3	- 2
Total	5	7	- 2

Kepala Sub Bidang Perencanaan Anggaran Daerah III			
B	K	+/-	
1	1	-	

JABATAN	B	K	+/-
Analisis Aplikasi dan Pengelolaan Data Sistem Keuangan	2	2	-
Analisis Keuangan	3	5	- 2
Pengelola Anggaran	-	1	- 1
Pengolah Data Perencanaan Penganggaran	-	1	- 1
Total	5	9	- 4

Kepala Bidang Perbendaharaan Daerah, Akuntansi, dan Pelaporan Keuangan Daerah			
B	K	+/-	
1	1	-	

Kepala Sub Bidang Perbendaharaan			
B	K	+/-	
1	1	-	

JABATAN	B	K	+/-
Analisis Sistem Informasi Perbendaharaan	5	5	-
Pengelola Gaji	3	3	-
Pengelola Perbendaharaan dan Pelayanan	13	19	- 6
Total	21	27	- 6

Kepala Sub Bidang Akuntansi dan Pelaporan			
B	K	+/-	
1	1	-	

JABATAN	B	K	+/-
Analisis Aplikasi dan Pengelolaan Data Sistem Keuangan	1	2	- 1
Analisis Sistem Akuntansi Instansi	4	5	- 1
Pengelola Laporan Keuangan Daerah	3	5	- 2
Total	8	12	- 4

Kepala Sub Bidang Kas Daerah			
B	K	+/-	
1	1	-	

JABATAN	B	K	+/-
Analisis Investasi Daerah	2	2	-
Pengelola Keuangan	2	2	-
Pengolah Data Laporan Kas	1	1	-
Pengadministrasi Keuangan	2	2	-
Total	7	7	-

Kepala Bidang Pengelolaan Barang Milik Daerah			
B	K	+/-	
1	1	-	

Kepala Sub Bidang Penatausahaan BMD			
B	K	+/-	
1	1	-	

JABATAN	B	K	+/-
Analisis Aset Daerah	6	7	- 1
Pengelola Pemanfaatan Barang Milik Daerah	-	1	- 1
Total	6	8	- 2

Kepala Sub Bidang Pemeliharaan BMD			
B	K	+/-	
1	1	-	

JABATAN	B	K	+/-
Analisis Aset Daerah	4	4	-
Pengelola Pemanfaatan Barang Milik Daerah	2	4	- 2
Total	6	8	- 2

Kepala Sub Bidang Pemindahtanganan BMD			
B	K	+/-	
1	1	-	

JABATAN	B	K	+/-
Analisis Aset Daerah	4	4	-
Pengelola Pemanfaatan Barang Milik Daerah	1	2	- 1
Total	5	6	- 1

V.5.A. UPTD PADA BADAN PENGELOLA KEUANGAN DAN ASET DAERAH

JUMLAH KEKUATAN PEGAWAI	B	K	+/-
TOTAL	19	25	- 6
ESELON II	1	1	-
ESELON III	1	1	-
ESELON IV	3	3	-
JABATAN PELAKSANA	14	20	- 6
JABATAN FUNGSIONAL	0	0	-

Kepala Badan Pengelola Keuangan dan Aset Daerah			
	B	K	+/-
	1	1	-

1

Kepala UPTD Pengelolaan Barang Milik Daerah			
	B	K	+/-
	1	1	-

Kepala Sub Bagian Tata Usaha			
	B	K	+/-
	1	1	-

JABATAN	B	K	+/-
Analisis Rencana Program dan Kegiatan	1	1	-
Bendahara	2	2	-
Pengelola Kepegawaian	1	1	-
Pengelola Sarana dan Prasarana Kantor	-	1	- 1
Verifikator Keuangan	1	1	-
Pengadministrasian Persuratan	-	1	- 1
Total	5	7	- 2

Kepala Seksi Pemanfaatan Barang Milik Daerah			
	B	K	+/-
	1	1	-

JABATAN	B	K	+/-
Analisis Aset Daerah	-	3	- 3
Pengawas Pemanfaatan Tanah	2	-	- 2
Pengelola Pemanfaatan Barang Milik Daerah	1	2	- 1
Pengelola Pemegang Ijin Penyewa Tanah dan Inventarisasi Aset Daerah	1	1	-
Total	4	6	- 4

Kepala Seksi Pengamanan Barang Milik Daerah			
	B	K	+/-
	1	1	-

JABATAN	B	K	+/-
Pengawas Pemanfaatan Tanah	2	2	-
Pengelola Akta dan Legalisasi	1	4	- 3
Pengelola Data Sengketa Pertanahan	1	1	-
Total	4	7	- 3

KELOMPOK JABATAN FUNGSIONAL			
JABATAN	B	K	+/-
Total	-	-	-

V.6. BADAN PENDAPATAN DAERAH

JUMLAH KEKUATAN PEGAWAI	B	K	+/-
TOTAL	115	120	- 5
ESELON II	1	1	-
ESELON III	4	4	-
ESELON IV	10	11	- 1
JABATAN PELAKSANA	95	93	2
JABATAN FUNGSIONAL	5	11	- 6

Kepala Badan Pendapatan Daerah			
B	K	+/-	
1	1	-	

KELOMPOK JABATAN FUNGSIONAL			
JABATAN	B	K	+/-
JF Analis Kepegawaian Ahli Pertama	-	1	- 1
JF Analis Kepegawaian Ahli Muda	-	1	- 1
JF Arsiparis Penyelia	1	2	- 1
JF Arsiparis Ahli Muda	1	4	- 3
JF Pranata Hubungan Masyarakat Ahli Madya	1	1	-
JF Pranata Komputer Ahli Pertama	-	1	- 1
JF Pustakawan Penyelia	1	-	1
JF Pustakawan Ahli Muda	1	1	-
Total	5	11	- 6

Sekretaris Badan Pendapatan Daerah			
B	K	+/-	
1	1	-	

Kepala Sub Bagian Umum dan Kepegawaian			
B	K	+/-	
1	1	-	

JABATAN	B	K	+/-
Analisis Organisasi	1	1	-
Pengelola Kepegawaian	1	1	-
Pengelola Sistem Informasi Manajemen Kepegawaian	1	1	-
Pranata Barang dan Jasa	1	1	-
Sekretaris	2	3	- 1
Pengadministrasi Kepegawaian	2	2	-
Pengadministrasi Persuratan	3	2	1
Pengadministrasi Sarana dan Prasarana	5	3	2
Pengadministrasi Umum	5	2	3
Pengemudi	10	14	- 4
Total	31	30	1

Kepala Sub Bagian Penyusunan Program, Keuangan, Evaluasi, dan Pelaporan			
B	K	+/-	
1	1	-	

JABATAN	B	K	+/-
Analisis Perencanaan, Evaluasi dan Pelaporan	2	2	-
Penata Laporan Keuangan	3	3	-
Bendahara	2	2	-
Pengelola Gaji	1	1	-
Pengelola Program dan Kegiatan	1	1	-
Verifikator Keuangan	3	3	-
Pengadministrasi Keuangan	5	4	1
Total	17	16	1

Kepala Bidang Perencanaan dan Pengembangan Pendapatan Daerah			
B	K	+/-	
1	1	-	

Kepala Sub Bidang Perencanaan dan Pengkajian Potensi Pendapatan Daerah			
B	K	+/-	
1	1	-	

JABATAN	B	K	+/-
Analisis Pendapatan Daerah	2	2	-
Pengelola Bahan Perencanaan	2	2	-
Total	4	4	-

Kepala Sub Bidang Pengembangan Strategi dan Metode Pendapatan Daerah			
B	K	+/-	
1	1	-	

JABATAN	B	K	+/-
Analisis Perencanaan Strategis	2	2	-
Pengelola Perencanaan dan Pengembangan Pendapatan	1	1	-
Total	3	3	-

Kepala Sub Bidang Regulasi dan Kerjasama			
B	K	+/-	
1	1	-	

JABATAN	B	K	+/-
Analisis Produk Hukum	2	2	-
Pengelola Informasi Produk Hukum	2	2	-
Total	4	4	-

Kepala Bidang Pengelolaan Pendapatan Daerah			
B	K	+/-	
1	1	-	

Kepala Sub Bidang Pajak Daerah			
B	K	+/-	
1	1	-	

JABATAN	B	K	+/-
Analisis Pajak Daerah	2	2	-
Pengelola Pajak Daerah	2	2	-
Verifikator Pajak	2	2	-
Total	6	6	-

Kepala Sub Bidang Non Pajak Daerah			
B	K	+/-	
0	1	-	1

JABATAN	B	K	+/-
Analisis Retribusi Daerah	1	1	-
Pengelola Retribusi Daerah	4	4	-
Total	5	5	-

Kepala Sub Bidang Pemeriksaan dan Penagihan Pajak Daerah			
B	K	+/-	
1	1	-	

JABATAN	B	K	+/-
Analisis Penagihan Pajak	3	3	-
Pengelola Pendapatan	2	2	-
Total	5	5	-

Kepala Bidang Pengendalian dan Evaluasi Pendapatan Daerah			
B	K	+/-	
1	1	-	

Kepala Sub Bidang Pengendalian dan Pembinaan Pendapatan Daerah			
B	K	+/-	
1	1	-	

JABATAN	B	K	+/-
Analisis Pendapatan Daerah	2	2	-
Pengelola Pendapatan	2	2	-
Total	4	4	-

Kepala Sub Bidang Evaluasi dan Pelaporan Pendapatan Daerah			
B	K	+/-	
1	1	-	

JABATAN	B	K	+/-
Analisis Monitoring, Evaluasi dan Pelaporan	3	3	-
Pengelola Pendapatan	3	3	-
Total	6	6	-

Kepala Sub Bidang Pengelolaan Sistem Informasi Pendapatan Daerah			
B	K	+/-	
1	1	-	

JABATAN	B	K	+/-
Analisis Sistem Informasi	4	4	-
Pengelola Database	4	4	-
Pengelola Sistem dan Jaringan	2	2	-
Total	10	10	-



V.6.A. UPTD PADA BADAN PENDAPATAN DAERAH

JUMLAH KERUJAHAN PEKAWAI	B	K	+/-
TOTAL	352	637	-285
ESKELON II	1	1	-
ESKELON III	9	9	-
ESKELON IV	26	27	-1
JABATAN PELAKSANA	314	585	-269
JABATAN FUNGSIONAL	2	15	-13

Kepala Badan Pendapatan Daerah			
B	K	+/-	
1	1	-	

Kepala UPTD Pelayanan Pajak dan Retribusi Daerah di Kota Denpasar			
B	K	+/-	
1	1	-	

Kepala Sub Bagian Tata Usaha			
B	K	+/-	
1	1	-	

JABATAN	B	K	+/-
Analisa Perencanaan, Evaluasi dan Pelaporan	1	1	-
Bendahara	2	2	-
Pengelola Gaji	2	2	-
Pengelola Kepegawaian	2	2	-
Pengelola Pemanfaatan Barang Milik Daerah	2	2	-
Verifikator Keuangan	1	1	-
Pengadministrasian Perurusan	1	1	-
Pengemudi	-	1	1
Total	11	12	-1

Kepala Seksi Pelayanan			
B	K	+/-	
1	1	-	

JABATAN	B	K	+/-
Pengelola Pendaftaran, Pendataan Pajak, dan Retribusi	7	7	-
Pengelola Pendapatan	42	63	-21
Total	49	70	-21

Kepala Seksi Pengnahan dan Keberatan			
B	K	+/-	
1	1	-	

JABATAN	B	K	+/-
Pengolah Data Monitoring dan Evaluasi Fiskal Daerah	3	4	-1
Pengolah Data Penagihan Pajak	11	24	-13
Total	14	28	-14

KELOMPOK JABATAN FUNGSIONAL			
JABATAN	B	K	+/-
JF Anasiparis Pelaksanaan Lanjutan	-	1	1
JF Anasiparis Penyelia	-	1	1
Total	-	2	2

Kepala UPTD Pelayanan Pajak dan Retribusi Daerah di Kabupaten Badung			
B	K	+/-	
1	1	-	

Kepala Sub Bagian Tata Usaha			
B	K	+/-	
1	1	-	

JABATAN	B	K	+/-
Analisa Perencanaan, Evaluasi dan Pelaporan	1	1	-
Bendahara	2	2	-
Pengelola Gaji	2	2	-
Pengelola Kepegawaian	2	2	-
Pengelola Pemanfaatan Barang Milik Daerah	1	1	-
Verifikator Keuangan	1	1	-
Pengadministrasian Perurusan	4	1	3
Pengemudi	-	1	1
Total	13	11	2

Kepala Seksi Pelayanan			
B	K	+/-	
1	1	-	

JABATAN	B	K	+/-
Pengelola Pendaftaran, Pendataan Pajak, dan Retribusi	2	3	-1
Pengelola Pendapatan	42	79	-37
Total	44	82	-38

Kepala Seksi Pengnahan dan Keberatan			
B	K	+/-	
1	1	-	

JABATAN	B	K	+/-
Pengolah Data Monitoring dan Evaluasi Fiskal Daerah	2	3	-1
Pengolah Data Penagihan Pajak	6	54	-48
Total	8	57	-49

KELOMPOK JABATAN FUNGSIONAL			
JABATAN	B	K	+/-
JF Anasiparis Pelaksanaan Lanjutan	-	1	1
JF Anasiparis Penyelia	-	1	1
Total	-	2	2

Kepala UPTD Pelayanan Pajak dan Retribusi Daerah di Kabupaten Tabanan			
B	K	+/-	
1	1	-	

Kepala Sub Bagian Tata Usaha			
B	K	+/-	
1	1	-	

JABATAN	B	K	+/-
Analisa Perencanaan, Evaluasi dan Pelaporan	1	1	-
Bendahara	1	2	-1
Pengelola Gaji	1	1	-
Pengelola Kepegawaian	1	2	-1
Pengelola Pemanfaatan Barang Milik Daerah	1	1	-
Verifikator Keuangan	1	1	-
Pengadministrasian Perurusan	1	1	-
Pengemudi	-	1	1
Total	6	10	-4

Kepala Seksi Pelayanan			
B	K	+/-	
1	1	-	

JABATAN	B	K	+/-
Pengelola Pendaftaran, Pendataan Pajak, dan Retribusi	1	3	-2
Pengelola Pendapatan	20	24	-4
Total	22	27	-5

Kepala Seksi Pengnahan dan Keberatan			
B	K	+/-	
1	1	-	

JABATAN	B	K	+/-
Pengolah Data Monitoring dan Evaluasi Fiskal Daerah	2	2	-
Pengolah Data Penagihan Pajak	5	26	-21
Total	7	28	-21

KELOMPOK JABATAN FUNGSIONAL			
JABATAN	B	K	+/-
JF Anasiparis Pelaksanaan Lanjutan	-	1	1
JF Anasiparis Penyelia	-	1	1
Total	-	2	2

Kepala UPTD Pelayanan Pajak dan Retribusi Daerah di Kabupaten Jembrana			
B	K	+/-	
1	1	-	

Kepala Sub Bagian Tata Usaha			
B	K	+/-	
1	1	-	

JABATAN	B	K	+/-
Analisa Perencanaan, Evaluasi dan Pelaporan	1	1	-
Bendahara	3	2	1
Pengelola Gaji	1	1	-
Pengelola Kepegawaian	1	1	-
Pengelola Pemanfaatan Barang Milik Daerah	1	1	-
Verifikator Keuangan	1	1	-
Pengadministrasian Perurusan	2	1	1
Pengemudi	-	1	1
Total	9	9	-

Kepala Seksi Pelayanan			
B	K	+/-	
1	1	-	

JABATAN	B	K	+/-
Pengelola Pendaftaran, Pendataan Pajak, dan Retribusi	1	3	-2
Pengelola Pendapatan	6	16	-10
Total	7	19	-12

Kepala Seksi Pengnahan dan Keberatan			
B	K	+/-	
1	1	-	

JABATAN	B	K	+/-
Pengolah Data Monitoring dan Evaluasi Fiskal Daerah	1	1	-
Pengolah Data Penagihan Pajak	1	2	-1
Total	2	3	-1

KELOMPOK JABATAN FUNGSIONAL			
JABATAN	B	K	+/-
JF Anasiparis Penyelia	-	1	1
Total	-	1	1

Kepala UPTD Pelayanan Pajak dan Retribusi Daerah di Kabupaten Buleleng			
B	K	+/-	
1	1	-	

Kepala Sub Bagian Tata Usaha			
B	K	+/-	
1	1	-	

JABATAN	B	K	+/-
Analisa Perencanaan, Evaluasi dan Pelaporan	1	1	-
Bendahara	2	3	-1
Pengelola Gaji	1	1	-
Pengelola Kepegawaian	2	2	-
Pengelola Pemanfaatan Barang Milik Daerah	2	2	-
Verifikator Keuangan	1	1	-
Pengadministrasian Perurusan	3	4	-1
Pengemudi	-	1	1
Total	12	15	-3

Kepala Seksi Pelayanan			
B	K	+/-	
1	1	-	

JABATAN	B	K	+/-
Pengelola Pendaftaran, Pendataan Pajak, dan Retribusi	3	3	-
Pengelola Pendapatan	13	27	-14
Total	16	30	-14

Kepala Seksi Pengnahan dan Keberatan			
B	K	+/-	
1	1	-	

JABATAN	B	K	+/-
Pengolah Data Monitoring dan Evaluasi Fiskal Daerah	1	1	-
Pengolah Data Penagihan Pajak	4	21	-17
Total	5	22	-17

KELOMPOK JABATAN FUNGSIONAL			
JABATAN	B	K	+/-
JF Anasiparis Pelaksanaan Lanjutan	-	1	1
JF Anasiparis Penyelia	-	1	1
Total	-	2	2

Kepala UPTD Pelayanan Pajak dan Retribusi Daerah di Kabupaten Gianyar			
B	K	+/-	
1	1	-	

Kepala Sub Bagian Tata Usaha			
B	K	+/-	
1	1	-	

JABATAN	B	K	+/-
Analisa Perencanaan, Evaluasi dan Pelaporan	1	1	-
Bendahara	2	2	-
Pengelola Gaji	1	1	-
Pengelola Kepegawaian	2	2	-
Pengelola Pemanfaatan Barang Milik Daerah	1	1	-
Verifikator Keuangan	1	1	-
Pengadministrasian Perurusan	-	1	1
Pengemudi	-	1	1
Total	8	10	-2

Kepala Seksi Pelayanan			
B	K	+/-	
0	1	-1	

JABATAN	B	K	+/-
Pengelola Pendaftaran, Pendataan Pajak, dan Retribusi	3	3	-
Pengelola Pendapatan	17	24	-7
Total	20	27	-7

Kepala Seksi Pengnahan dan Keberatan			
B	K	+/-	
1	1	-	

JABATAN	B	K	+/-
Pengolah Data Monitoring dan Evaluasi Fiskal Daerah	1	2	-1
Pengolah Data Penagihan Pajak	8	26	-18
Total	9	28	-19

KELOMPOK JABATAN FUNGSIONAL			
JABATAN	B	K	+/-
JF Anasiparis Pelaksanaan Lanjutan	-	1	1
JF Anasiparis Penyelia	-	1	1
Total	-	2	2

Kepala UPTD Pelayanan Pajak dan Retribusi Daerah di Kabupaten Klungkung			
B	K	+/-	
1	1	-	

Kepala Sub Bagian Tata Usaha			
B	K	+/-	
1	1	-	

JABATAN	B	K	+/-
Analisa Perencanaan, Evaluasi dan Pelaporan	1	1	-
Bendahara	2	2	-
Pengelola Gaji	1	1	-
Pengelola Kepegawaian	2	2	-
Pengelola Pemanfaatan Barang Milik Daerah	1	1	-
Verifikator Keuangan	1	1	-
Pengadministrasian Perurusan	-	1	1
Pengemudi	-	1	1
Total	9	10	-1

Kepala Seksi Pelayanan			
B	K	+/-	
1	1	-	

JABATAN	B	K	+/-
Pengelola Pendaftaran, Pendataan Pajak, dan Retribusi	2	2	-
Pengelola Pendapatan	7	12	-5
Total	9	14	-5

Kepala Seksi Pengnahan dan Keberatan			
B	K	+/-	
1	1	-	

JABATAN	B	K	+/-
Pengolah Data Monitoring dan Evaluasi Fiskal Daerah	-	1	1
Pengolah Data Penagihan Pajak	2	11	-9
Total	2	12	-10

KELOMPOK JABATAN FUNGSIONAL			
JABATAN	B	K	+/-
JF Anasiparis Pelaksanaan Lanjutan	-	1	1
JF Anasiparis Penyelia	-	1	1
Total	-	2	2

Kepala UPTD Pelayanan Pajak dan Retribusi Daerah di Kabupaten Bangli			
B	K	+/-	
1	1	-	

Kepala Sub Bagian Tata Usaha			
B	K	+/-	
1	1	-	

JABATAN	B	K	+/-
Analisa Perencanaan, Evaluasi dan Pelaporan	1	1	-
Bendahara	2	2	-
Pengelola Gaji	1	1	-
Pengelola Kepegawaian	2	2	-
Pengelola Pemanfaatan Barang Milik Daerah	1	1	-
Verifikator Keuangan	1	1	-
Pengadministrasian Perurusan	-	1	1

V.7. BADAN PENANGGULANGAN BENCANA DAERAH

JUMLAH KEKUATAN PEGAWAI	B	K	+/-
TOTAL	53	81	- 28
ESELON II	1	1	-
ESELON III	4	4	-
ESELON IV	9	9	-
JABATAN PELAKSANA	38	64	- 26
JABATAN FUNGSIONAL	1	3	- 2

Kepala Pelaksana Badan Penanggulangan Bencana Daerah			
B	K	+/-	
1	1	-	

KELOMPOK JABATAN FUNGSIONAL			
JABATAN	B	K	+/-
JF Analis Kepegawaian Ahli Muda	1	1	-
JF Pranata Komputer Ahli Pertama	-	2	- 2
Total	1	3	- 2

Sekretaris Badan Penanggulangan Bencana Daerah			
B	K	+/-	
1	1	-	

Kepala Sub Bagian Umum dan Kepegawaian			
B	K	+/-	
1	1	-	

JABATAN	B	K	+/-
Analisis Data dan Informasi	1	1	-
Pengelola Kepegawaian	2	1	1
Pengelola Pemanfaatan Barang Milik Daerah	1	1	-
Pengelola Sarana dan Prasarana Kantor	1	1	-
Sekretaris	1	1	-
Pengadministrasi Persuratan	2	2	-
Pengadministrasi Umum	1	1	-
Pengemudi	1	20	- 19
Total	10	28	- 18

Kepala Sub Bagian Penyusunan Program, Evaluasi, dan Pelaporan			
B	K	+/-	
1	1	-	

JABATAN	B	K	+/-
Analisis Perencanaan, Evaluasi dan Pelaporan	1	2	- 1
Penyusun Program Anggaran dan Pelaporan	1	1	-
Pengelola Program dan Kegiatan	1	1	-
Total	3	4	- 1

Kepala Sub Bagian Keuangan			
B	K	+/-	
1	1	-	

JABATAN	B	K	+/-
Penata Laporan Keuangan	2	2	-
Bendahara	1	1	-
Pengelola Gaji	1	2	- 1
Pengelola Keuangan	2	2	-
Verifikator Keuangan	2	2	-
Total	8	9	- 1

Kepala Bidang Pencegahan dan Kesiapsiagaan			
B	K	+/-	
1	1	-	

Kepala Sub Bidang Pencegahan			
B	K	+/-	
1	1	-	

JABATAN	B	K	+/-
Analisis Pengurangan Risiko Bencana	-	2	- 2
Pengolah Data	2	1	1
Total	2	3	- 1

Kepala Sub Bidang Kesiapsiagaan			
B	K	+/-	
1	1	-	

JABATAN	B	K	+/-
Analisis Mitigasi Bencana	1	2	- 1
Pengolah Data	1	1	-
Total	2	3	- 1

Kepala Bidang Kedaruratan dan Logistik			
B	K	+/-	
1	1	-	

Kepala Sub Bidang Penanganan Darurat Bencana			
B	K	+/-	
1	1	-	

JABATAN	B	K	+/-
Analisis Bencana	1	1	-
Analisis SAR	1	1	-
Pengolah Data	2	4	- 1
Total	4	6	- 1

Kepala Sub Bidang Logistik dan Peralatan			
B	K	+/-	
1	1	-	

JABATAN	B	K	+/-
Analisis Bencana	1	1	-
Pengelola Logistik	2	3	- 1
Pengolah Data	1	1	-
Teknisi Peralatan dan Mesin	-	2	- 2
Total	4	7	- 3

Kepala Bidang Rehabilitasi dan Rekonstruksi			
B	K	+/-	
1	1	-	

Kepala Sub Bidang Kajian dan Verifikasi Rehabilitasi dan Rekonstruksi			
B	K	+/-	
1	1	-	

JABATAN	B	K	+/-
Analisis Kerusakan Fisik dan Bangunan	1	1	-
Pengelola Rehabilitasi Sosial	1	1	-
Total	2	2	-

Kepala Sub Bidang Bantuan dan Monev Rehabilitasi dan Rekonstruksi			
B	K	+/-	
1	1	-	

JABATAN	B	K	+/-
Analisis Rehabilitasi Masalah Sosial	-	1	- 1
Pengelola Bantuan Sosial Dan Hibah	2	1	1
Total	2	2	-

V.7.A. UPTD PADA BADAN PENANGGULANGAN BENCANA DAERAH

JUMLAH KEKUATAN PEGAWAI	B	K	+/-
TOTAL	27	104	- 77
ESELON II	1	1	-
ESELON III	1	1	-
ESELON IV	3	3	-
JABATAN PELAKSANA	19	80	- 61
JABATAN FUNGSIONAL	3	19	- 16

Kepala Pelaksana Badan Penanggulangan Bencana Daerah			
	B	K	+/-
	1	1	-

1

Kepala UPTD Pengendalian Bencana Daerah			
	B	K	+/-
	1	1	-

Kepala Sub Bagian Tata Usaha			
	B	K	+/-
	1	1	-

JABATAN	B	K	+/-
Analisis Data dan Informasi	1	1	-
Analisis Perencanaan, Evaluasi dan Pelaporan	1	1	-
Pengevaluasi Program dan Kinerja	1	1	-
Pengelola Kepegawaian	1	1	-
Pengelola Pemanfaatan Barang Milik Daerah	-	1	- 1
Pengelola Sarana dan Prasarana Kantor	1	1	-
Pengadministrasi Persuratan	1	1	-
Pranata Teknologi Informasi Komputer	2	15	- 13
Pengemudi	-	9	- 9
Total	8	31	- 23

Kepala Seksi Pengendalian Operasi			
	B	K	+/-
	1	1	-

JABATAN	B	K	+/-
Analisis Sistem Informasi	1	5	- 4
Pengelola Data	3	5	- 2
Pengadministrasi Umum	1	1	-
Pranata Teknologi Informasi Komputer	2	15	- 13
Total	7	26	- 19

Kepala Seksi Pelayanan Kegawatdaruratan			
	B	K	+/-
	1	1	-

JABATAN	B	K	+/-
Analisis Bencana	-	7	- 7
Pengelola Data	1	1	-
Pranata Teknologi Informasi Komputer	3	15	- 12
Total	4	23	- 19

KELOMPOK JABATAN FUNGSIONAL			
JABATAN	B	K	+/-
JF Arsiparis Pelaksana Lanjutan	1	1	-
JF Arsiparis Ahli Madya	1	1	-
JF Pranata Komputer Ahli Pertama	-	16	- 16
JF Pustakawan Ahli Madya	1	1	-
Total	3	19	- 16

V.8. BADAN KESATUAN BANGSA DAN POLITIK



Edited with the trial version of Foxit Advanced PDF Editor

To remove this notice, visit: www.foxitsoftware.com/shopping

JUMLAH KEKUATAN PEGAWAI	B	K	+/-
TOTAL	54	64	- 10
ESELON II	1	1	-
ESELON III	5	5	-
ESELON IV	11	11	-
JABATAN PELAKSANA	37	44	- 7
JABATAN FUNGSIONAL	0	3	- 3

Kepala Badan Kesatuan Bangsa dan Politik			
B	K	+/-	
1	1	-	

KELOMPOK JABATAN FUNGSIONAL			
JABATAN	B	K	+/-
JF Analisis Kepegawaian Ahli Pertama	-	1	- 1
JF Perencana Ahli Pertama	-	1	- 1
JF Pranata Komputer Ahli Pertama	-	1	- 1
Total	-	3	- 3

Sekretaris Badan Kesatuan Bangsa dan Politik			
B	K	+/-	
1	1	-	

Kepala Sub Bagian Umum dan Kepegawaian			
B	K	+/-	
1	1	-	

JABATAN	B	K	+/-
Pengelola Kepegawaian	1	1	-
Pengelola Pemanfaatan Barang milik Daerah	2	2	-
Pengelola Sarana dan Prasarana Kantor	1	1	-
Sekretaris	1	1	-
Pengadministrasi persuratan	3	1	2
Pengadministrasi umum	2	1	1
Pengemudi	4	8	- 4
Total	14	15	- 1

Kepala Sub Bagian Penyusunan Program, Evaluasi, dan Pelaporan			
B	K	+/-	
1	1	-	

JABATAN	B	K	+/-
Analisis Perencanaan, Evaluasi dan Pelaporan	1	1	-
Pengelola Program dan Kegiatan	2	2	-
Total	3	3	-

Kepala Sub Bagian Keuangan			
B	K	+/-	
1	1	-	

JABATAN	B	K	+/-
Penata Laporan Keuangan	1	1	-
Bendahara	1	1	-
Pengelola Gaji	2	2	-
Pengelola Keuangan	-	1	- 1
Verifikator Keuangan	2	2	-
Total	6	7	- 1

Kepala Bidang Kewaspadaan Nasional dan Penanganan Konflik Daerah			
B	K	+/-	
1	1	-	

Kepala Sub Bidang Kewaspadaan Dini dan Kerjasama Intelkam			
B	K	+/-	
1	1	-	

JABATAN	B	K	+/-
Pengelola Data	2	2	-
Total	2	2	-

Kepala Sub Bidang Penanganan Konflik			
B	K	+/-	
1	1	-	

JABATAN	B	K	+/-
Analisis Intelijen	1	1	-
Pengelola Data	2	3	- 1
Total	3	4	- 1

Kepala Bidang Politik Dalam Negeri			
B	K	+/-	
1	1	-	

Kepala Sub Bidang Pendidikan Politik dan Peningkatan Demokrasi			
B	K	+/-	
1	1	-	

JABATAN	B	K	+/-
Analisis Partai Politik	1	1	-
Pengelola Data	-	2	- 2
Total	1	3	- 2

Kepala Sub Bidang Fasilitasi Kelembagaan Pemerintahan, Perwakilan dan Partai Politik			
B	K	+/-	
1	1	-	

JABATAN	B	K	+/-
Pengelola Data	2	2	-
Total	2	2	-

Kepala Bidang Ideologi, Wawasan Kebangsaan, dan Karakter Bangsa			
B	K	+/-	
1	1	-	

Kepala Sub Bidang Ideologi dan Wawasan Kebangsaan			
B	K	+/-	
1	1	-	

JABATAN	B	K	+/-
Pengelola Data	2	2	-
Total	2	2	-

Kepala Sub Bidang Bela Negara dan Karakter Bangsa			
B	K	+/-	
1	1	-	

JABATAN	B	K	+/-
Pengelola Data	2	2	-
Total	2	2	-

Kepala Bidang Ketahanan Ekonomi, Sosial Budaya, Agama dan Organisasi Kemasyarakatan			
B	K	+/-	
1	1	-	

Kepala Sub Bidang Ketahanan Ekonomi, Sosial Budaya, Agama			
B	K	+/-	
1	1	-	

JABATAN	B	K	+/-
Pengelola Data	1	2	- 1
Total	1	2	- 1

Kepala Sub Bidang Organisasi Kemasyarakatan			
B	K	+/-	
1	1	-	

JABATAN	B	K	+/-
Pengelola Data	1	2	- 1
Total	1	2	- 1



V.9. BADAN PENGHUBUNG

JUMLAH KEMUKATAN PEKAWAI	B	K	+/-
TOTAL	20	37	- 17
ESELON II	0	0	-
ESELON III	1	1	-
ESELON IV	3	4	- 1
JABATAN PELAKSANA	16	32	- 16
JABATAN FUNGSIONAL	0	0	-

Kepala Badan Penghubung			
B	K	+/-	
1	1	-	

KELOMPOK JABATAN FUNGSIONAL			
JABATAN	B	K	+/-
Total	-	-	-

Kepala Sub Bagian Tata Usaha			
B	K	+/-	
1	1	-	

JABATAN	B	K	+/-
Analisis Perencanaan, evaluasi dan pelaporan	0	1	- 1
Analisis Sistem Informasi	1	1	-
Bendahara	1	2	- 1
Pengelola gaji	1	1	-
Pengelola pemeliharaan Barang Milik Daerah	2	2	-
Verifikator keuangannya	1	1	-
Pengadministrasian kepegawain	-	1	- 1
Pengadministrasian umum	-	1	- 1
Total	6	10	- 4

Kepala Sub Bidang Hubungan Antar Lembaga			
B	K	+/-	
1	1	-	

JABATAN	B	K	+/-
Analisis Hubungan Antar Lembaga	1	1	-
Pengolah data kelembagaan	1	1	-
Pengadministrasian program dan kerjasama	-	1	- 1
Total	2	3	- 1

Kepala Sub Bidang Promosi dan Informasi			
B	K	+/-	
0	1	- 1	

JABATAN	B	K	+/-
Penyusun program pembinaan ekspresi budaya tradisional	1	1	-
Pengelola promosi dan informasi wisata	-	1	- 1
Teknisi Pemeliharaan Barisan dan Pemasaran	-	1	- 1
Pemandu Wisata	1	1	-
Pramu Balok	2	4	- 2
Total	4	8	- 4

Kepala Sub Bidang Pelayanan dan Ramah Tangga Pimpinan			
B	K	+/-	
1	1	-	

JABATAN	B	K	+/-
Analisis Humas	-	1	- 1
Analisis Pelayanan	1	1	-
Pengelola pendampingan	-	1	- 1
Petugas protokol	1	3	- 2
Pengadministrasian umum	1	1	-
Petugas Keamanan	-	1	- 1
Pengemudi VIP	-	1	- 1
Pramu Balok	1	2	- 1
Total	4	11	- 7

 GUBERNUR BALI,

 WAYAN KOSTER