

PROFIL PEGAWAI PEMPROV BALI

KEADAAN 1 JANUARI 2021

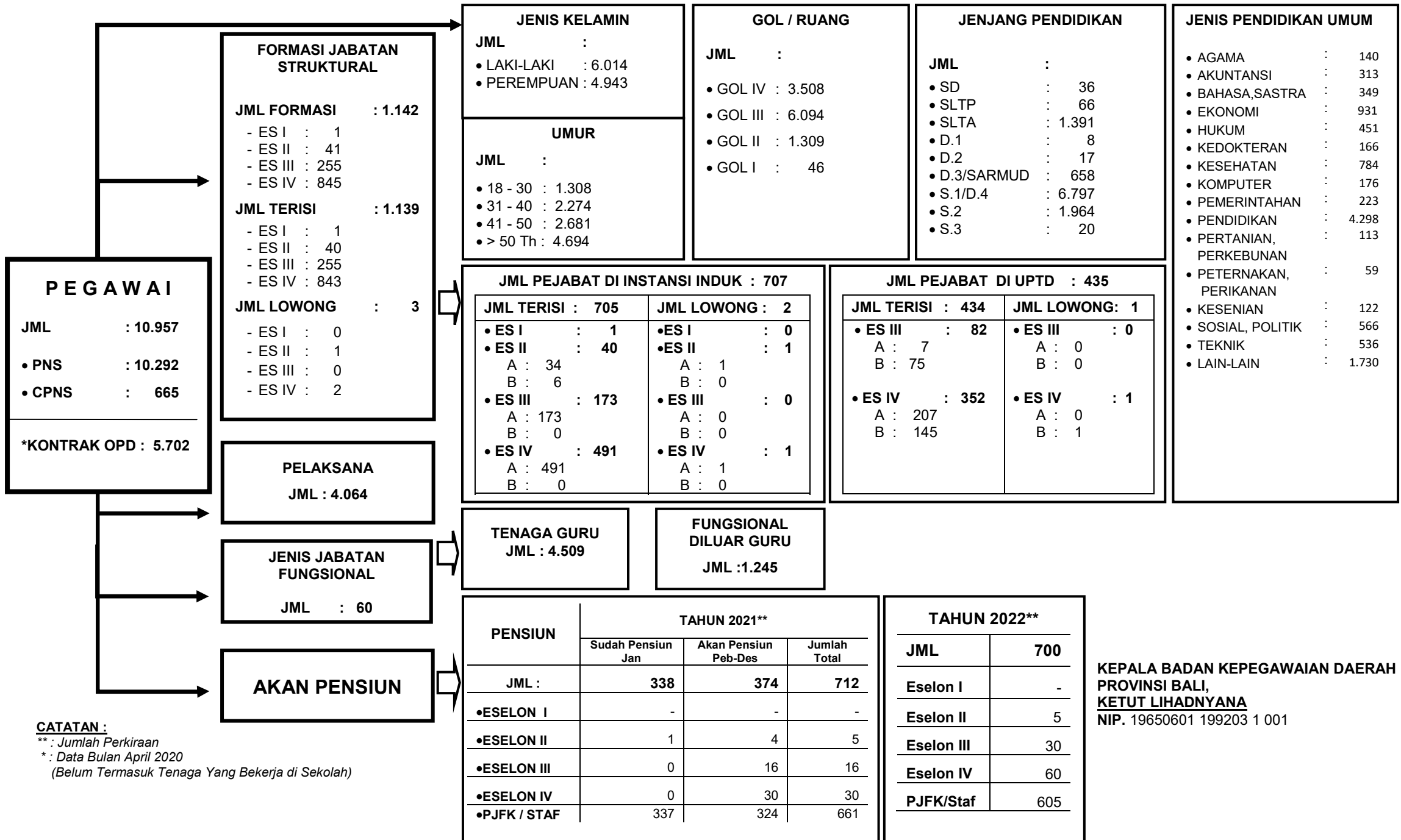

KEPALA BADAN KEPEGAWAIAN DAERAH
 PROVINSI BALI,
KETUT LIHADNYANA
 NIP. 19650601 199203 1 001

CATATAN :

** : Jumlah Perkiraan

* : Data Bulan April 2020

(Belum Termasuk Tenaga Yang Bekerja di Sekolah)